

# Pakiet I





  
DOTYCHCZASOWY  
KONTUR UŻYTKU

30-15-065-0014-476

Lz->Ls (0,0989)

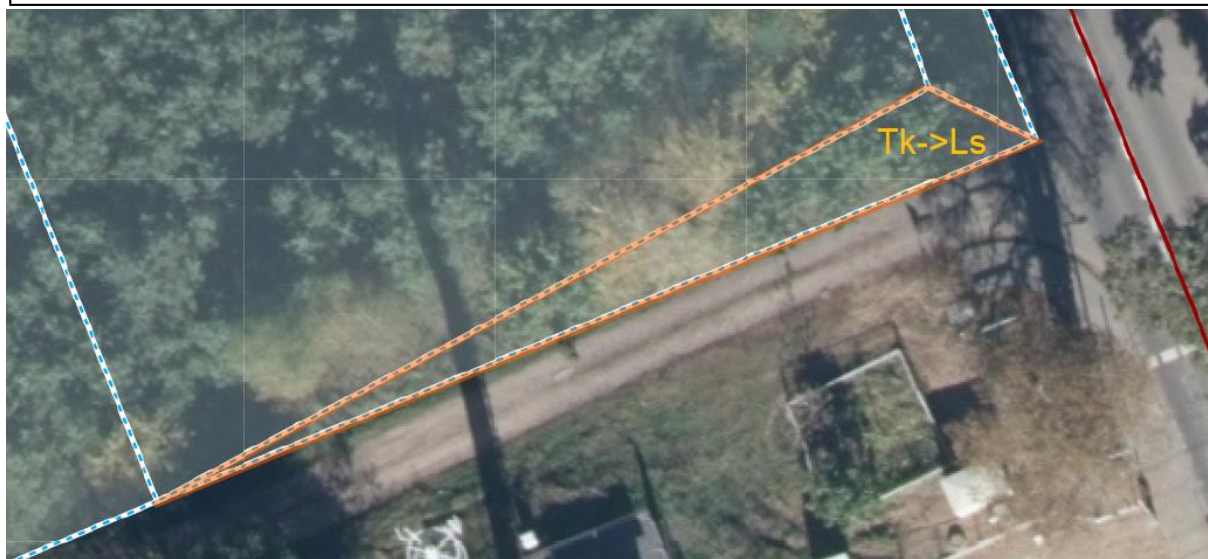
  
ROZBIEŻNOŚĆ





  
DOTYCHCZASOWY  
KONTUR UŻYTKU

30-15-065-0001-476/4



Tk->Ls(0,0099)

  
ROZBIEŻNOŚĆ



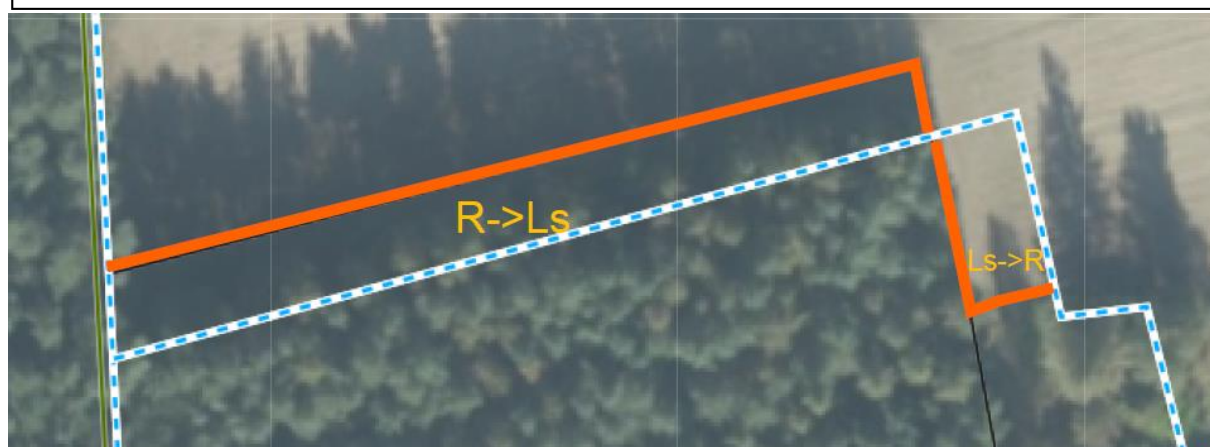

	30-15-065-0001-677	
DOTYCHCZASOWY KONTUR UŻYTKU	RVI->Ls(0,1800), RV->Ls(0,6100), Ls->R(0,1700)	ROZBIEŻNOŚĆ





	30-15-065-0001-695	
DOTYCHCZASOWY KONTUR UŻYTKU	RVI->Ls(0,0900), Ls->R(0,0200)	ROZBIEŻNOŚĆ







 DOTYCHCZASOWY KONTUR UŻYTKU	<b>30-15-065-0002-317</b> RVI->Ls(0,2600), N->R(0,2000)	 ROZBIEŻNOŚĆ
---	--	--



 DOTYCHCZASOWY KONTUR UŻYTKU	<b>30-15-065-0002-336</b> Lz->Ls(0,0500), N->Ls(0,1200)	 ROZBIEŻNOŚĆ
---	--	--





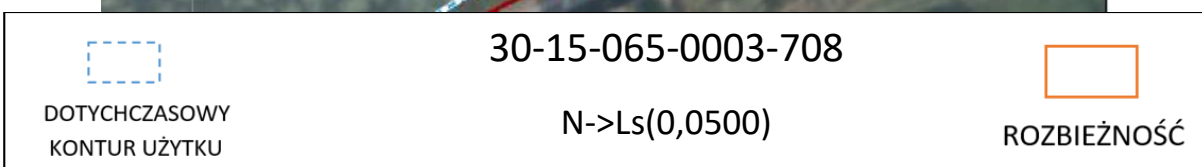
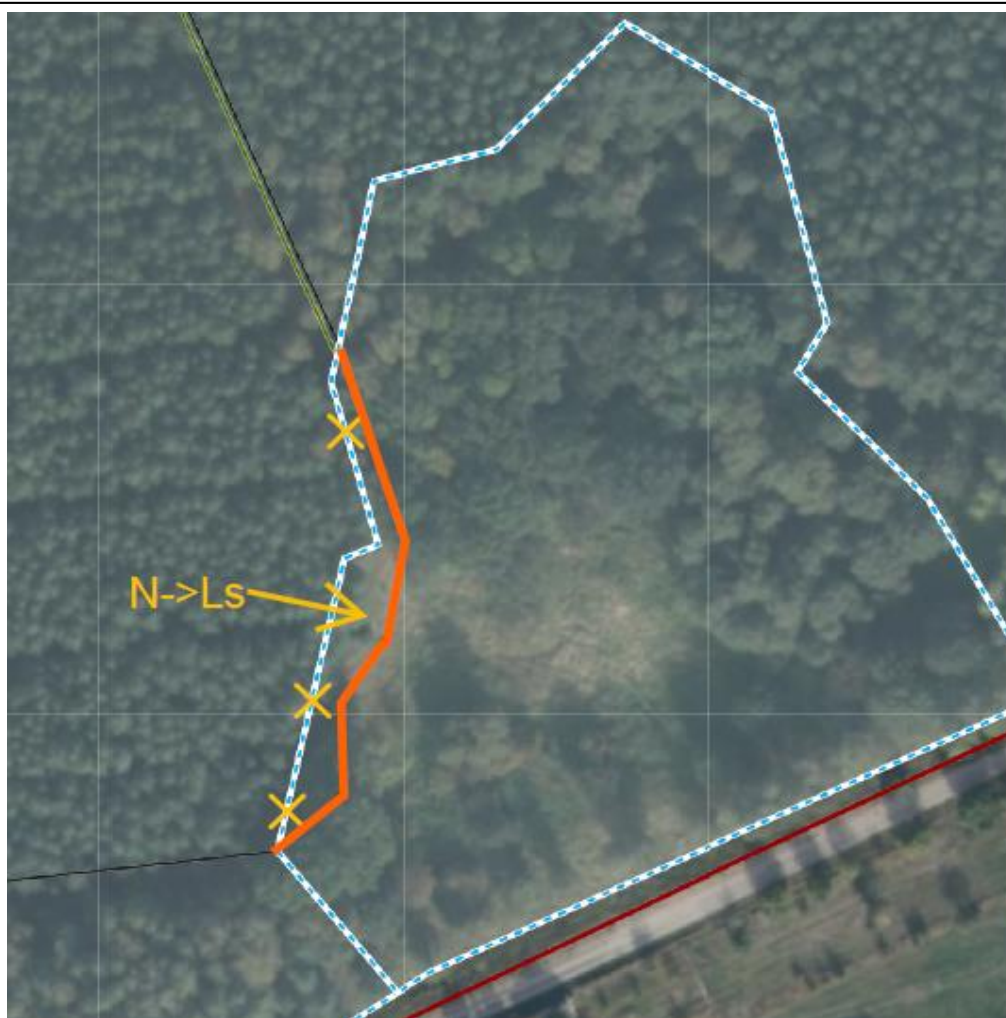
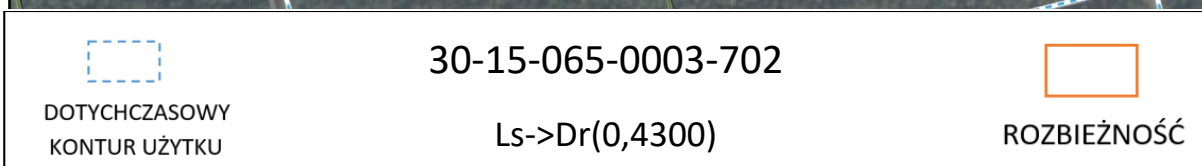
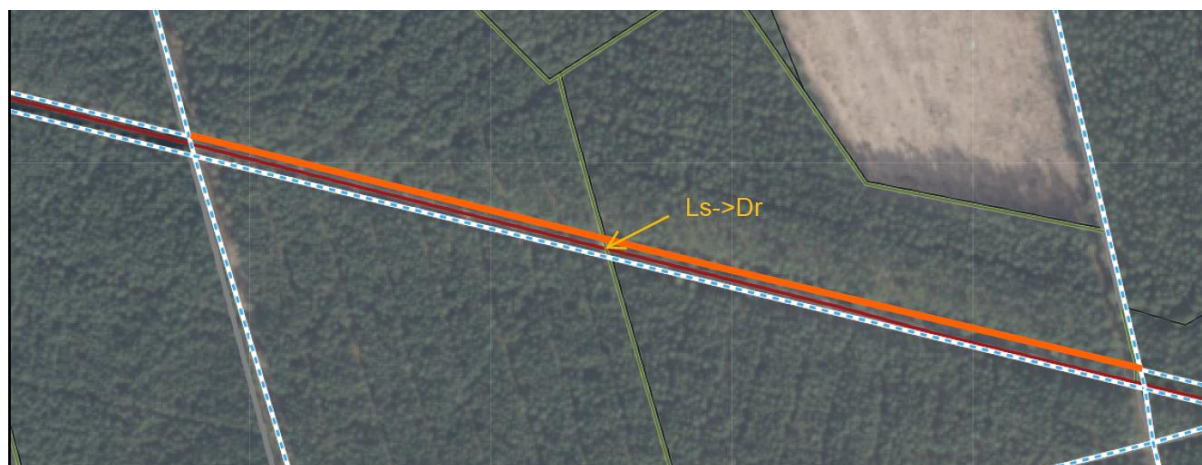

 DOTYCHCZASOWY KONTUR UŻYTKU	30-15-065-0002-330 Ls->R(0,0100), N->Ls(0,0600), Bz->Lz(0,2000)	 ROZBIEŻNOŚĆ
---	--	--









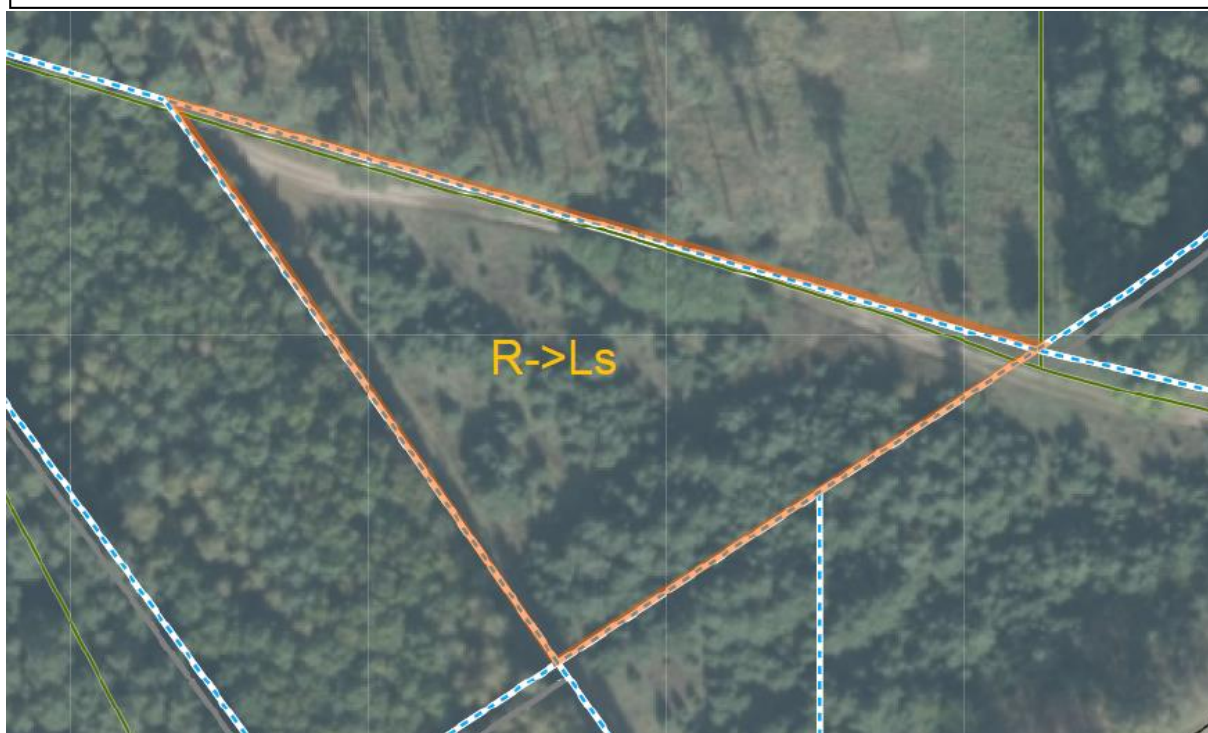

 DOTYCHCZASOWY KONTUR UŻYTKU	30-15-065-0003-712  Br-R VI->Ls(0,1494)	 ROZBIEŻNOŚĆ
---	---	--





 DOTYCHCZASOWY KONTUR UŻYTKU	30-15-065-0003-763  R VI->Ls(0,4600)	 ROZBIEŻNOŚĆ
---	--	--



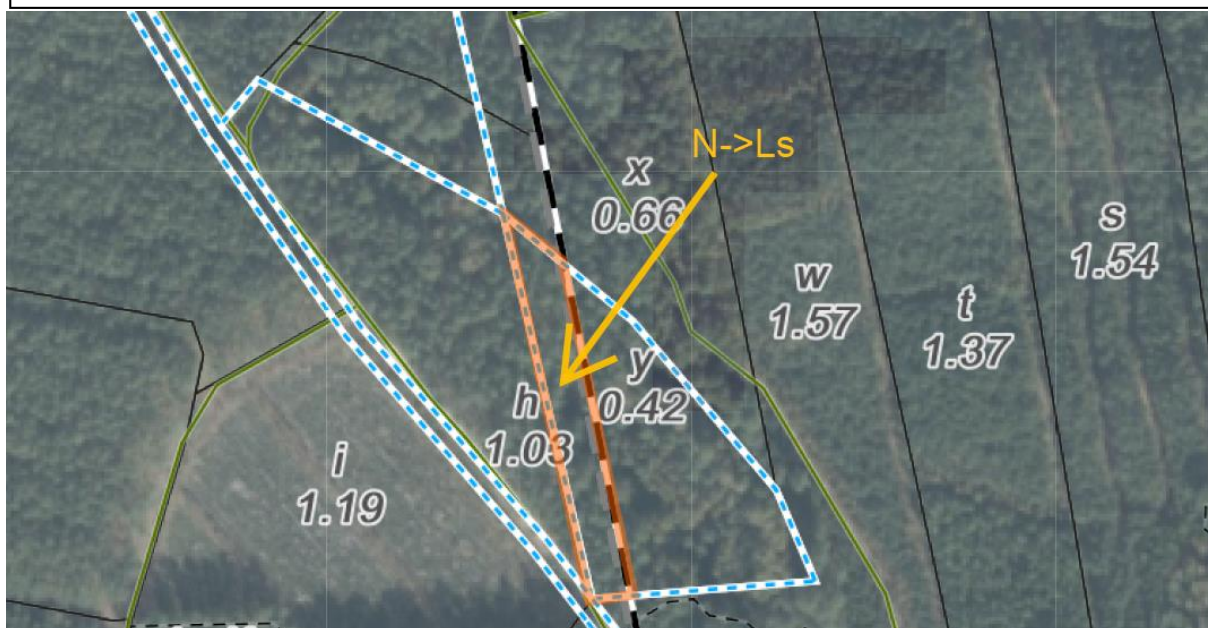

 DOTYCHCZASOWY KONTUR UŻYTKU	30-15-065-0003-774	 ROZBIEŻNOŚĆ
	$Ls \rightarrow \text{Ł}(0,0700)$	



 DOTYCHCZASOWY KONTUR UŻYTKU	30-15-065-0003-827	 ROZBIEŻNOŚĆ
	$N \rightarrow Ls(0,1800)$	



DOTYCHCZASOWY  
KONTUR UŻYTKU

30-15-065-0003-828

R->Ls(0,0400)



ROZBIEŻNOŚĆ



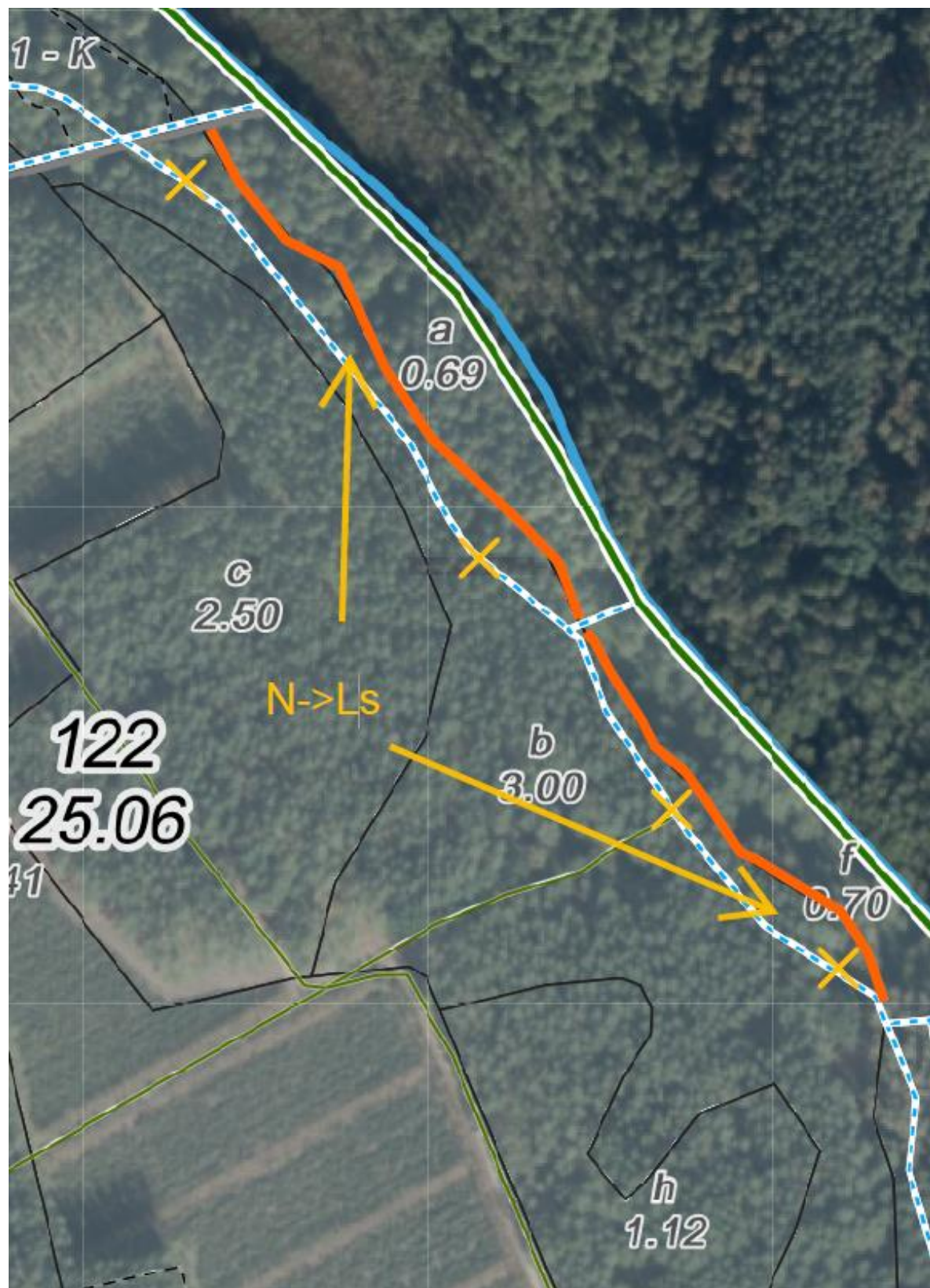

DOTYCHCZASOWY  
KONTUR UŻYTKU

30-15-065-0003-832



N->Ls(0,1700)



ROZBIEŻNOŚĆ

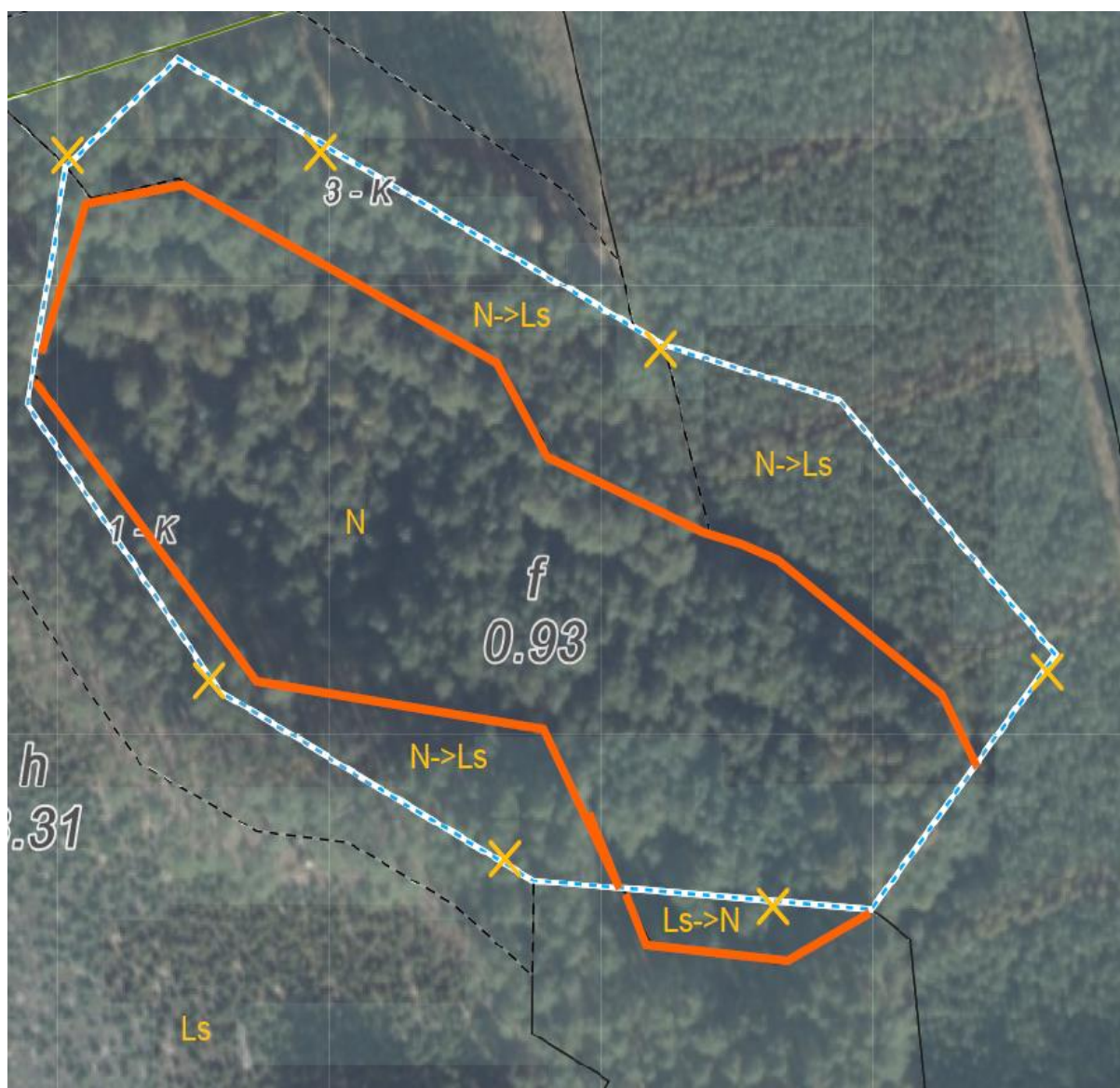



 DOTYCHCZASOWY KONTUR UŻYTKU	30-15-065-0003-837 N->Ls(0,5300) Ls->N(0,0300)	 ROZBIEŻNOŚĆ
---	---	--



DOTYCHCZASOWY  
KONTUR UŻYTKU

N->Ls(1,3100)

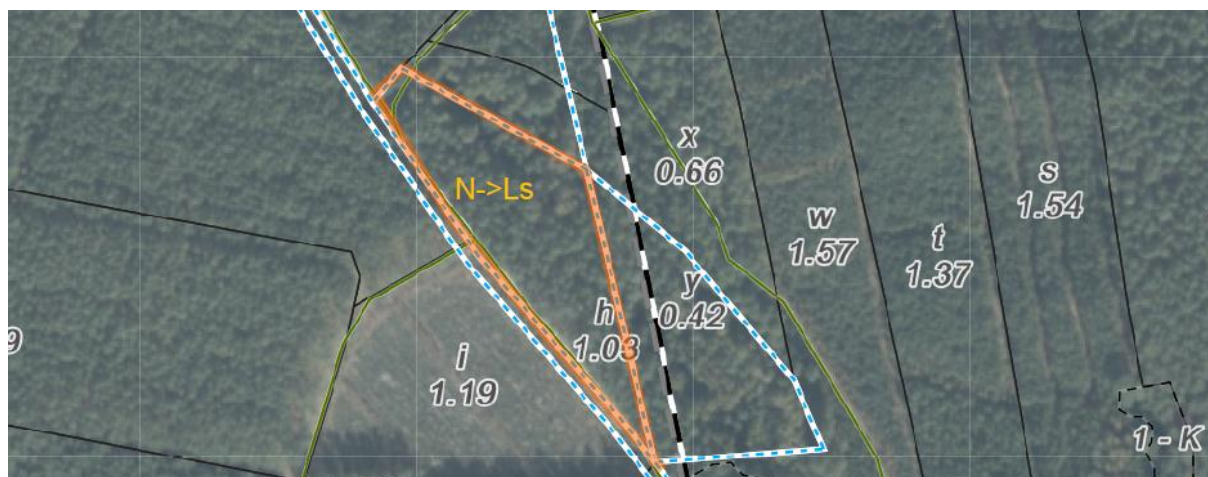

ROZBIEŻNOŚĆ





 DOTYCHCZASOWY KONTUR UŻYTKU	30-15-065-0003-839 N->Ls(0,7500)	 ROZBIEŻNOŚĆ
---	-------------------------------------	--



 DOTYCHCZASOWY KONTUR UŻYTKU	30-15-065-0007-748 N->Ls(1,3600)	 ROZBIEŻNOŚĆ
---	-------------------------------------	--



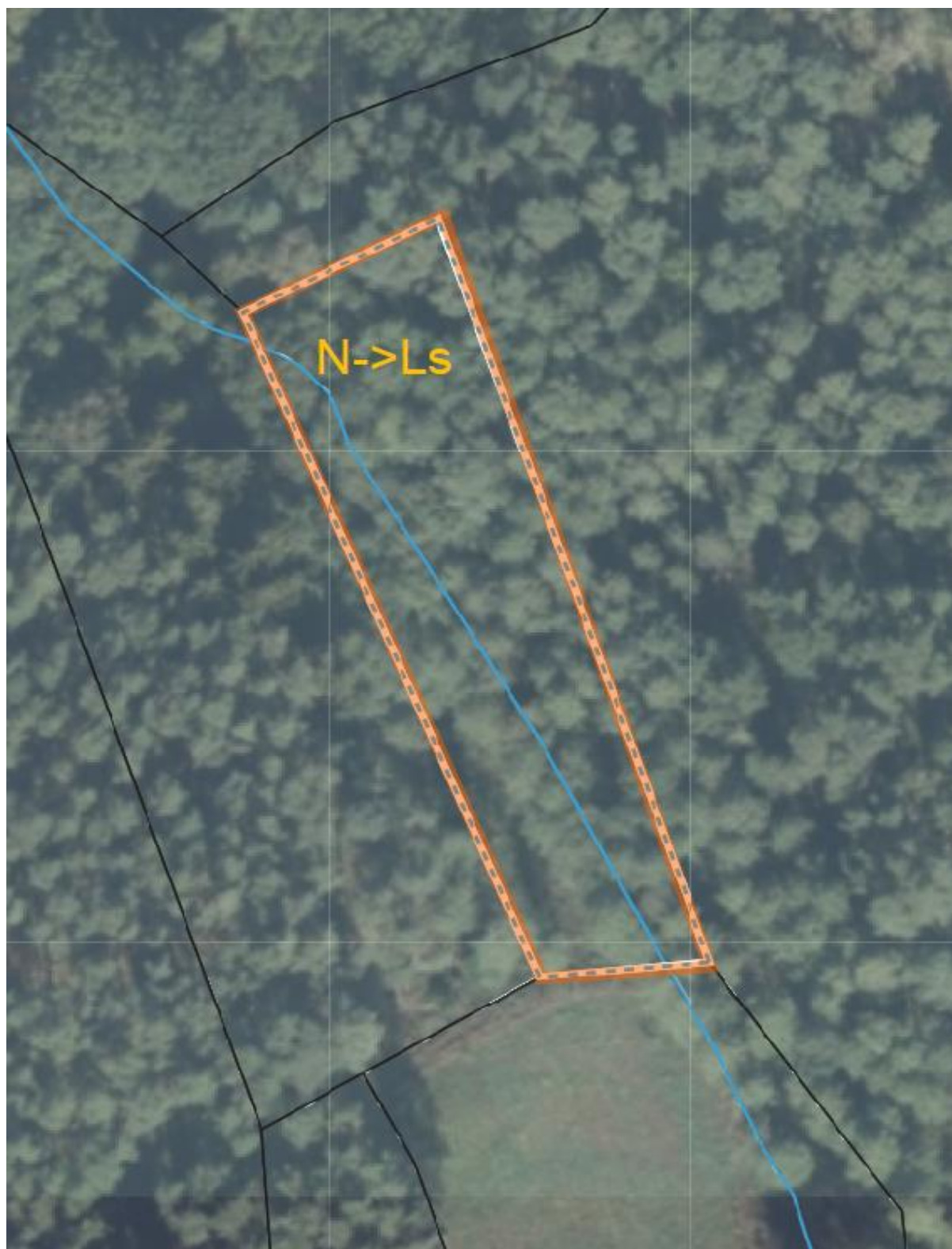

DOTYCHCZASOWY  
KONTUR UŻYTKU



30-15-065-0007-756

N->Ls(0,3200)

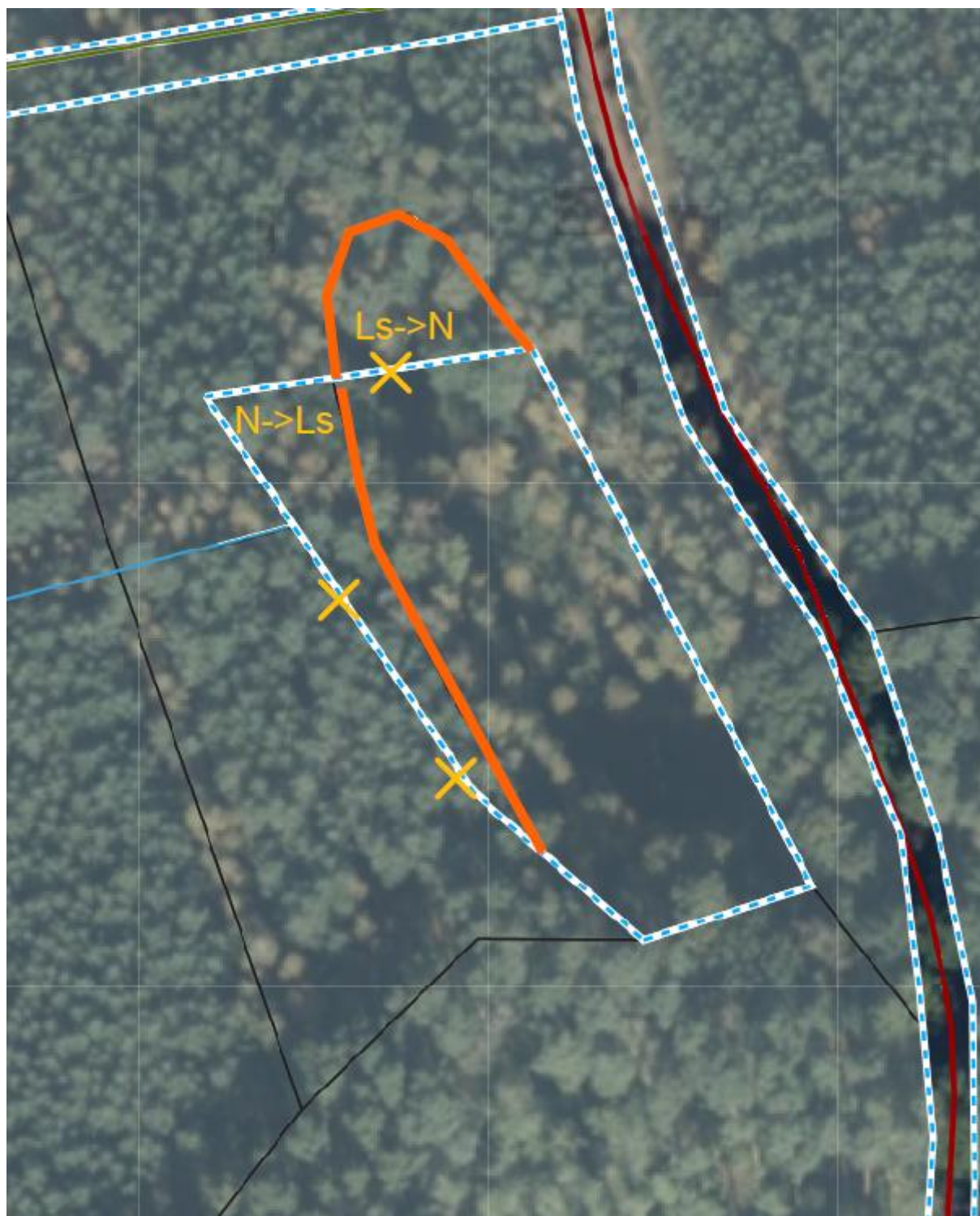

ROZBIEŻNOŚĆ



 DOTYCHCZASOWY KONTUR UŻYTKU	30-15-065-0007-760 N->Ls(0,0600) Ls->N(0,0400)	 ROZBIEŻNOŚĆ
---	---	--



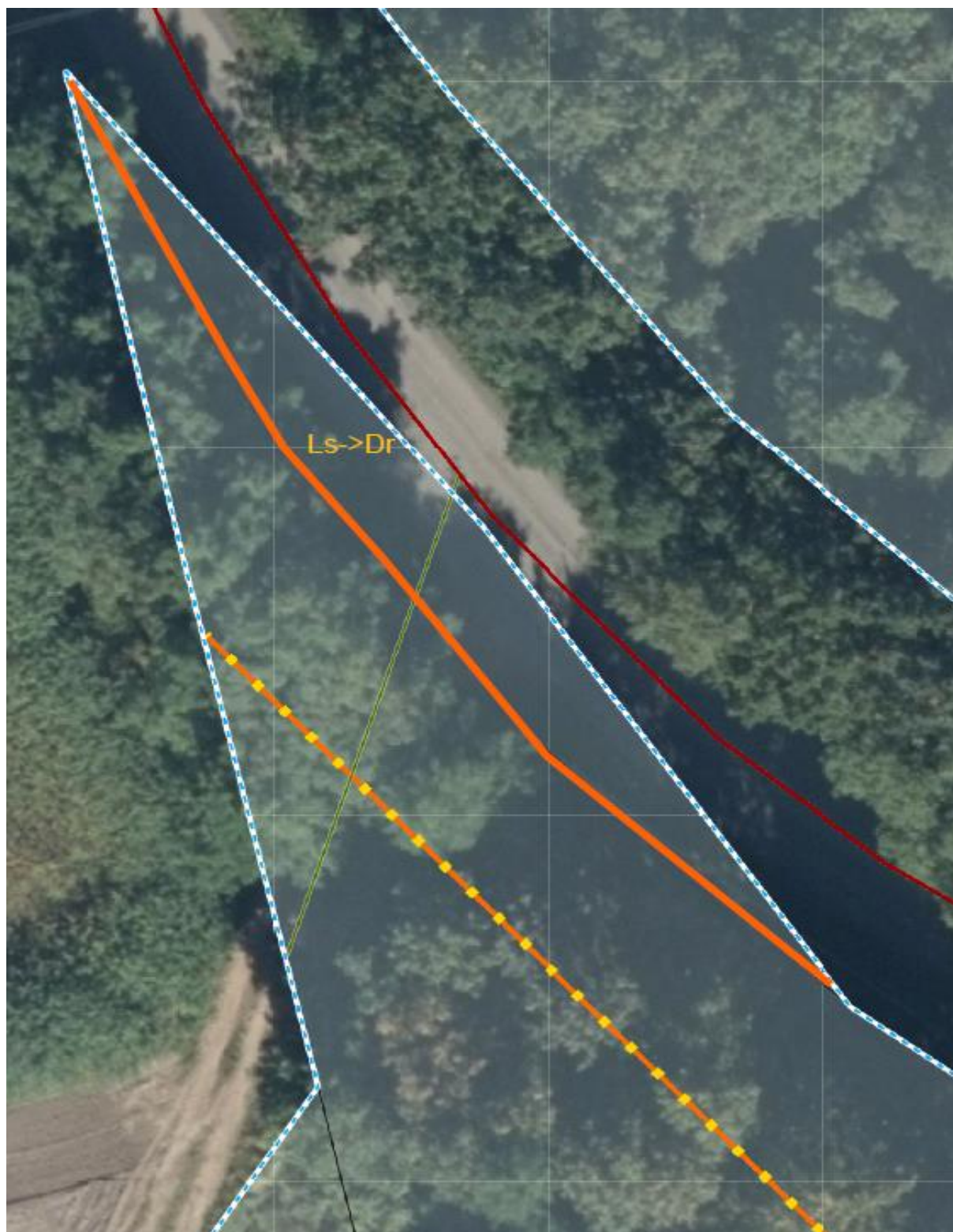

30-15-065-0007-764

  
DOTYCHCZASOWY  
KONTUR UŻYTKU

Ls->Dr(0,0100)

  
ROZBIEŻNOŚĆ





  
DOTYCHCZASOWY  
KONTUR UŻYTKU

30-15-065-0007-770

R->Ls(0,0300)

  
ROZBIEŻNOŚĆ



  
DOTYCHCZASOWY  
KONTUR UŻYTKU

30-15-065-0007-777

Br-R VI->Ls(0,6650)

  
ROZBIEŻNOŚĆ





DOTYCHCZASOWY  
KONTUR UŻYTKU

30-15-065-0007-796

N->Ls(0,2900)



ROZBIEŻNOŚĆ



DOTYCHCZASOWY  
KONTUR UŻYTKU

30-15-065-0007-797

N->Ls(0,3400)



ROZBIEŻNOŚĆ



DOTYCHCZASOWY  
KONTUR UŻYTKU

30-15-065-0007-799

N->Ls(0,1627)



ROZBIEŻNOŚĆ





DOTYCHCZASOWY  
KONTUR UŻYTKU

30-15-065-0007-800

N->Ls(0,4108)



ROZBIEŻNOŚĆ

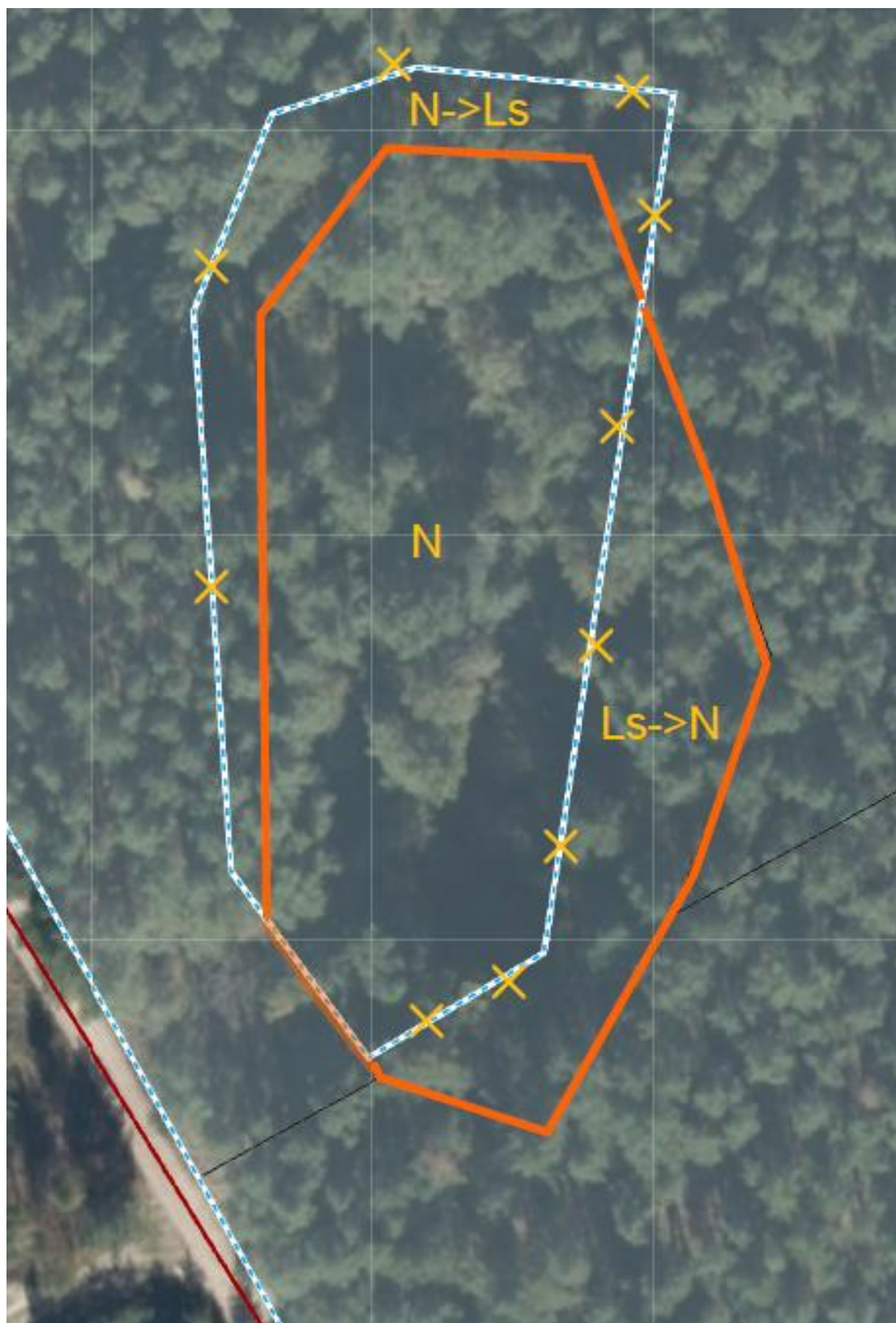

  
DOTYCHCZASOWY  
KONTUR UŻYTKU

30-15-065-0007-813  
Ls->N(0,0800) N->Ls(0,0600)

  
ROZBIEŻNOŚĆ



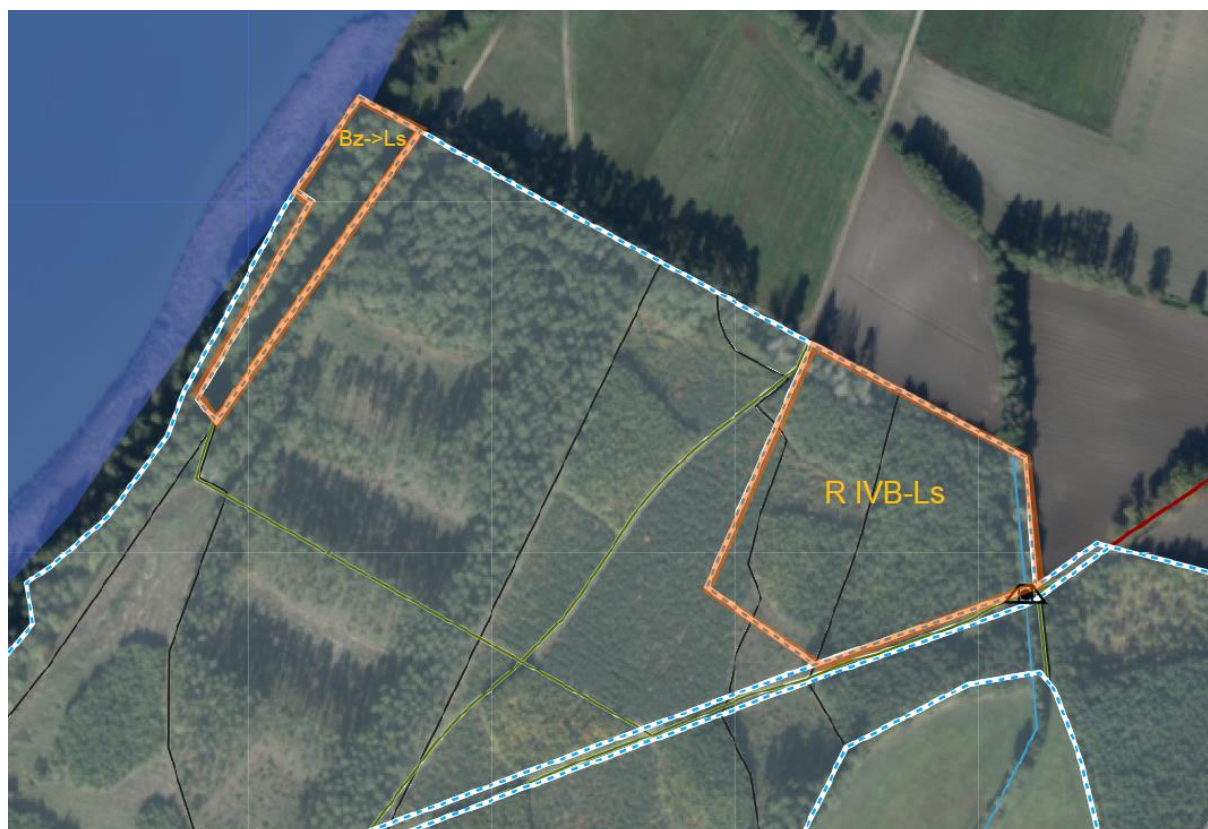



	30-15-065-0008-514	
DOTYCHCZASOWY KONTUR UŻYTKU	R IVB->Ls(1,5000) Bz->Ls(0,4200)	ROZBIEŻNOŚĆ

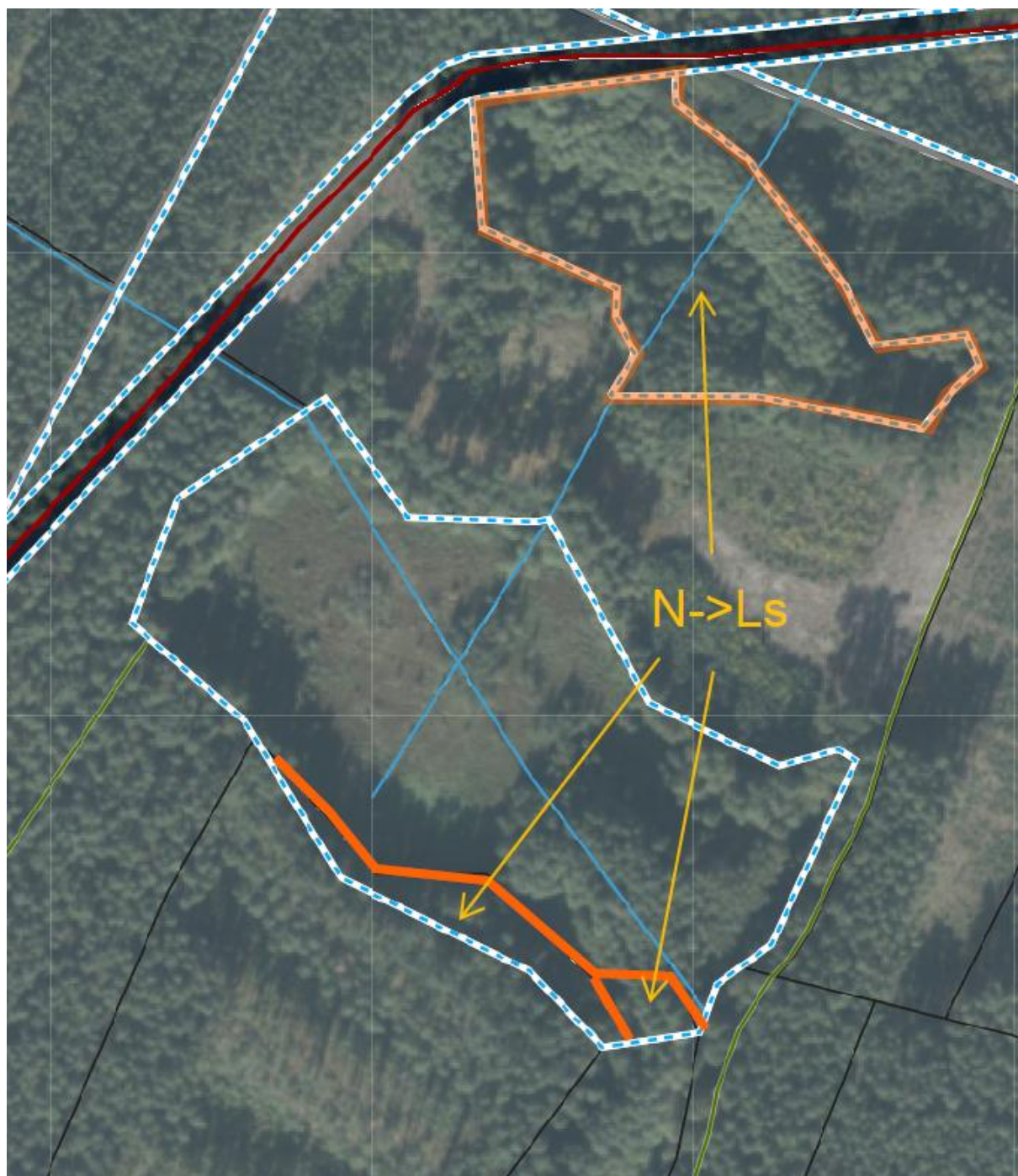

	30-15-065-0008-521	
DOTYCHCZASOWY KONTUR UŻYTKU	N->Ls(0,4553)	ROZBIEŻNOŚĆ



  
DOTYCHCZASOWY  
KONTUR UŻYTKU

30-15-065-0008-523

N->Ls(1,5900)

  
ROZBIEŻNOŚĆ





30-15-065-0008-526

DOTYCHCZASOWY
N->Ls(0,3000)
ROZBIEŻNOŚĆ

KONTUR UŻYTKU



30-15-065-0008-539

DOTYCHCZASOWY
N->Ls(0,1279)
ROZBIEŻNOŚĆ

KONTUR UŻYTKU

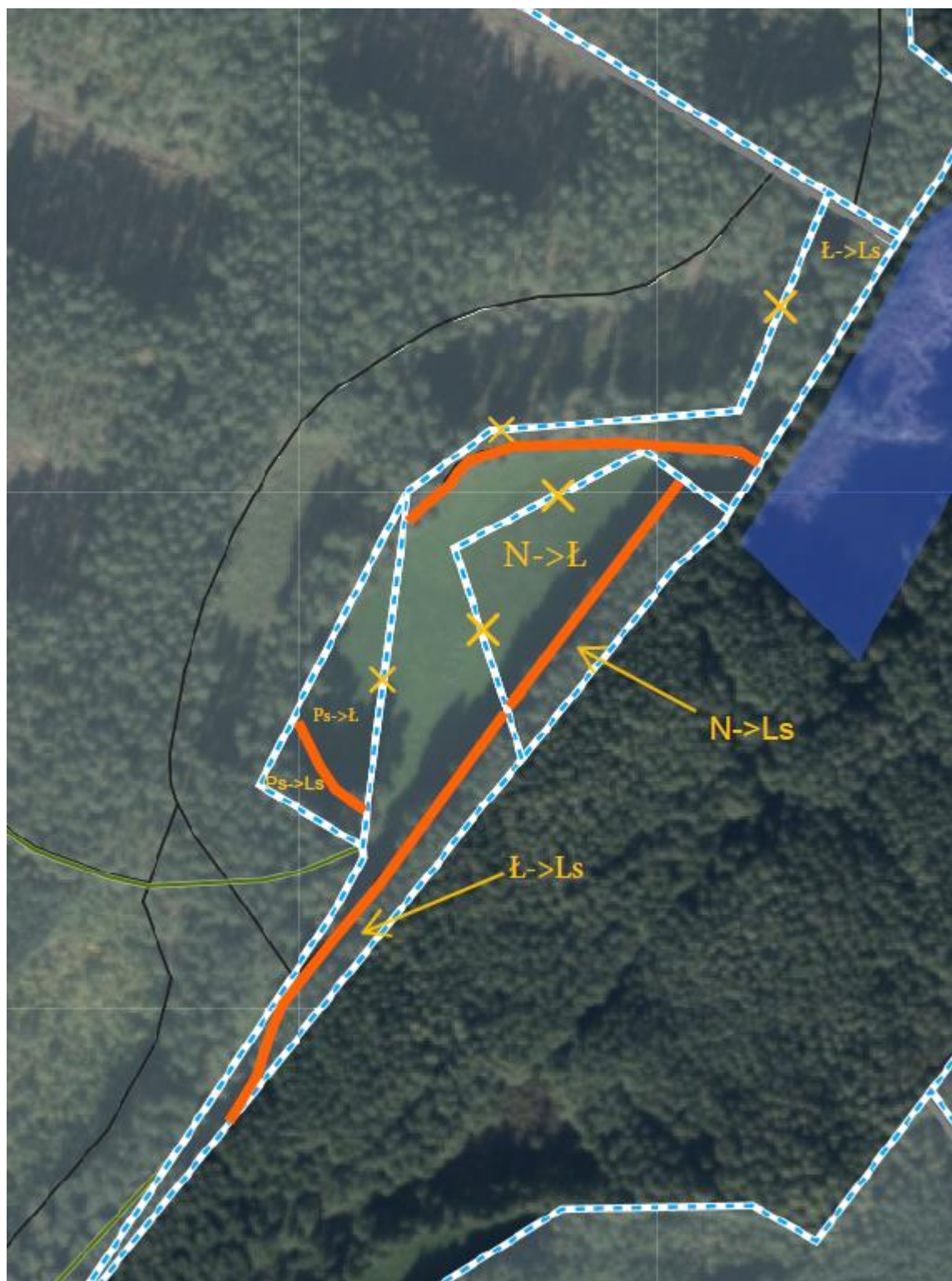

30-15-065-0008-543

  
DOTYCHCZASOWY  
KONTUR UŻYTKU

N->Ls(0,1500) Ł->Ls(0,4600) Ps->Ls(0,0700)  
N->Ł(0,2500) Ps->Ł(0,1900)

  
ROZBIEŻNOŚĆ





30-15-065-0008-58

DOTYCHCZASOWY  
KONTUR UŻYTKU

Br-ŁV->Ls (0,0600) Br-ŁVI->Ls (0,2400)  
N->Ls(0,0400)

ROZBIEŻNOŚĆ

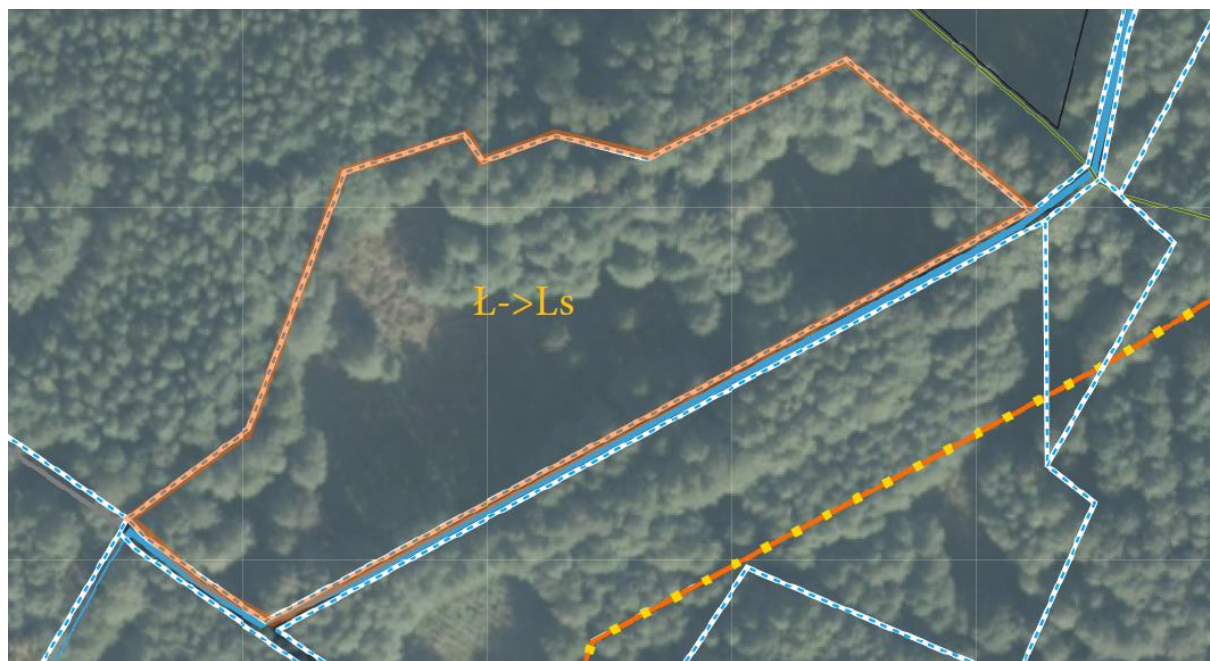



30-15-065-0009-120/1

DOTYCHCZASOWY  
KONTUR UŻYTKU



ŁV->Ls(0,8720)

ROZBIEŻNOŚĆ

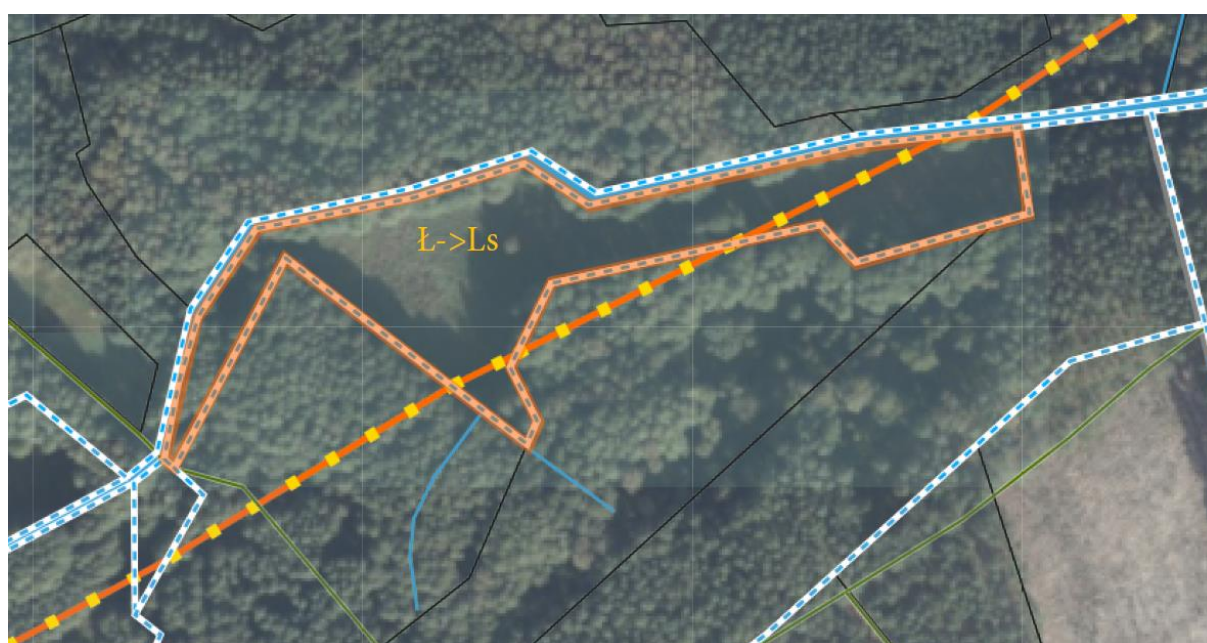

 DOTYCHCZASOWY KONTUR UŻYTKU	30-15-065-0009-122/3 ŁV->Ls(0,8220) Lz->Ls(0,0586)	 ROZBIEŻNOŚĆ
---	---	--





 DOTYCHCZASOWY KONTUR UŻYTKU	30-15-065-0009-127/2 ŁV->Ls(1,2286)	 ROZBIEŻNOŚĆ
---	--	--

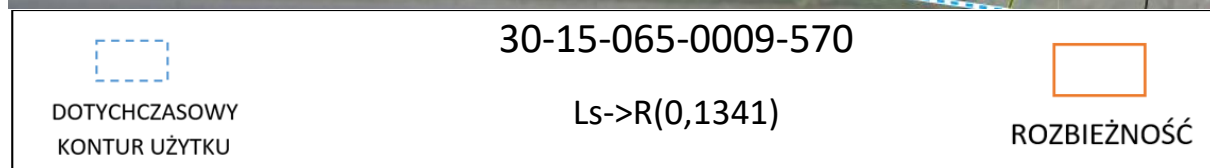
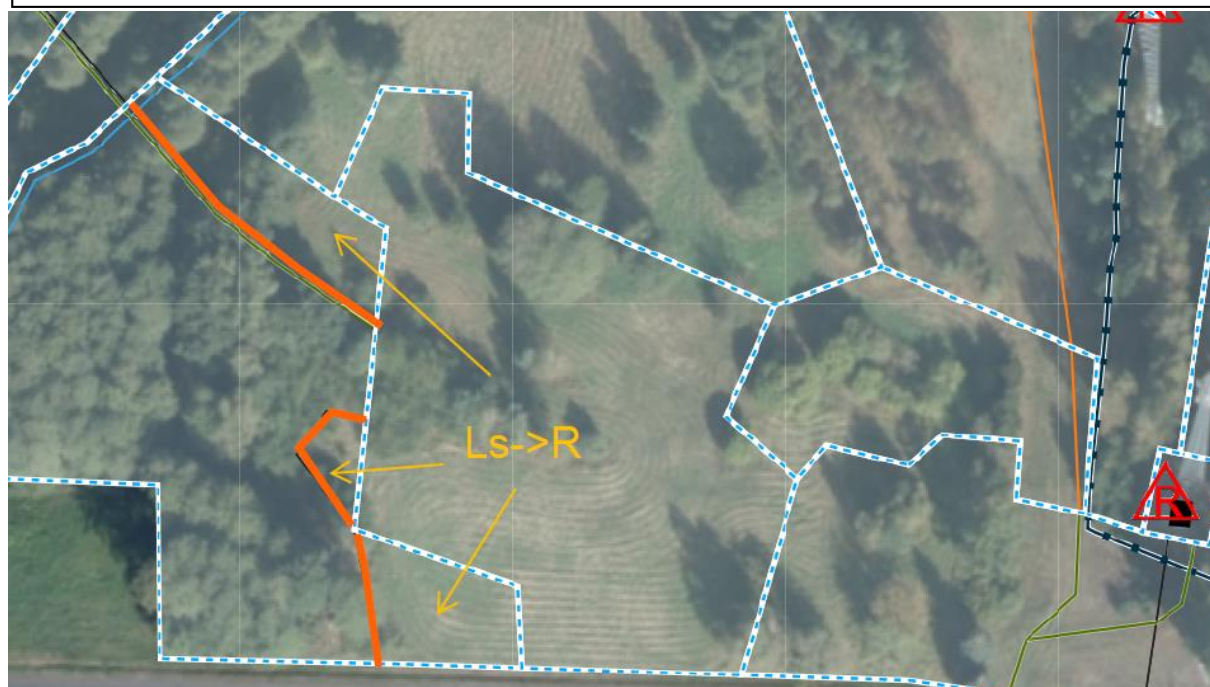
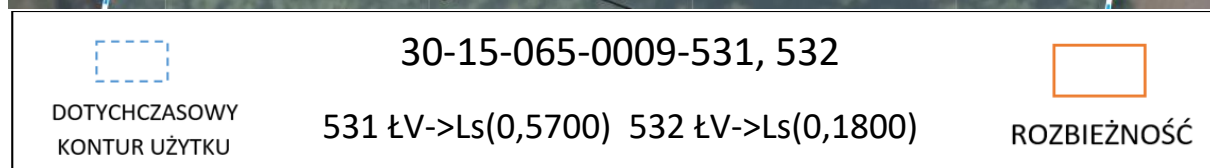
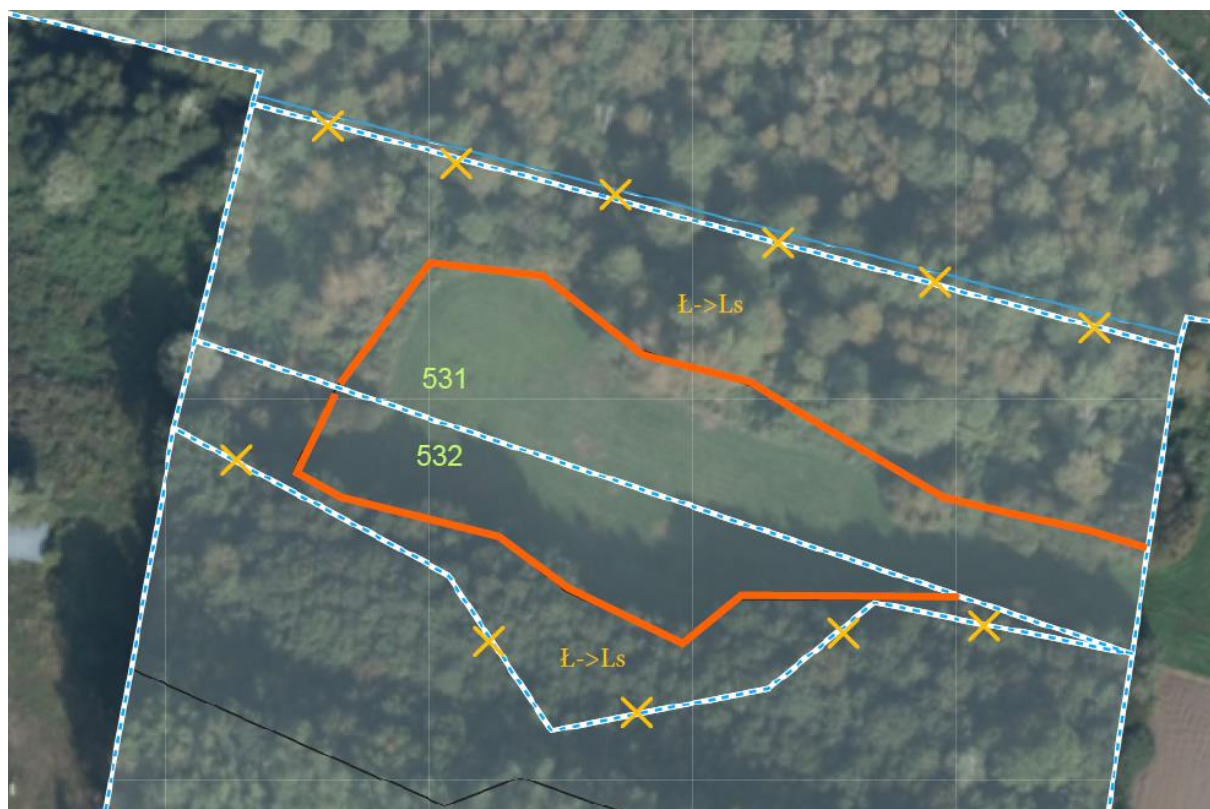









	30-15-065-0009-584	
DOTYCHCZASOWY KONTUR UŻYTKU	N->Ls(0,8600)	ROZBIEŻNOŚĆ





	30-15-065-0009-592	
DOTYCHCZASOWY KONTUR UŻYTKU	N->Ls(0,4000)	ROZBIEŻNOŚĆ





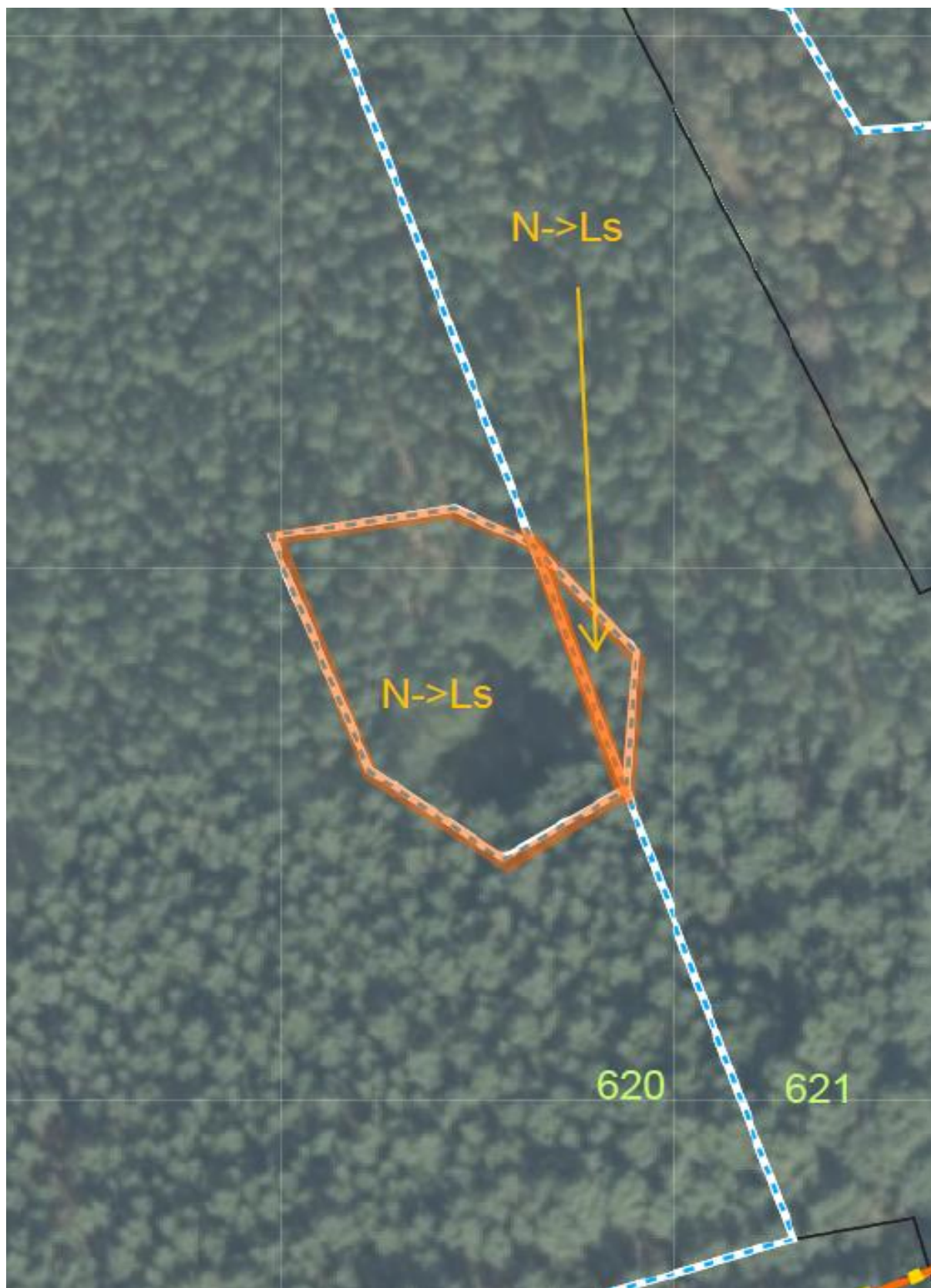

 DOTYCHCZASOWY KONTUR UŻYTKU	30-15-065-0009-595,597 595Ps->Ls(0,0400) 597Ps->Ls(0,2100)	 ROZBIEŻNOŚĆ
---	---	--



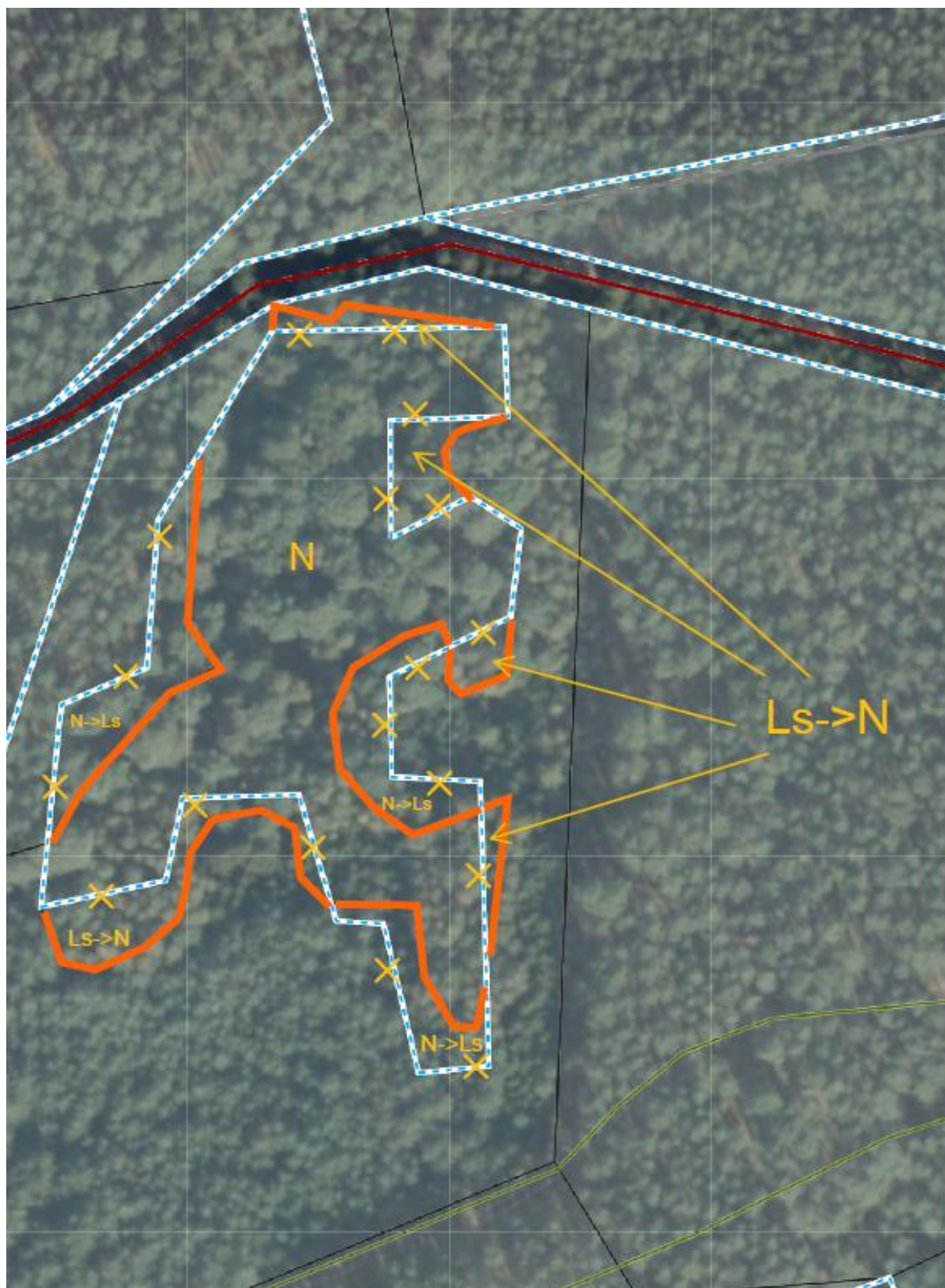

 DOTYCHCZASOWY KONTUR UŻYTKU	30-15-065-0009-620,621 620N->Ls(0,1229) 621N->Ls(0,0200)		 ROZBIEŻNOŚĆ
---	---	--	--



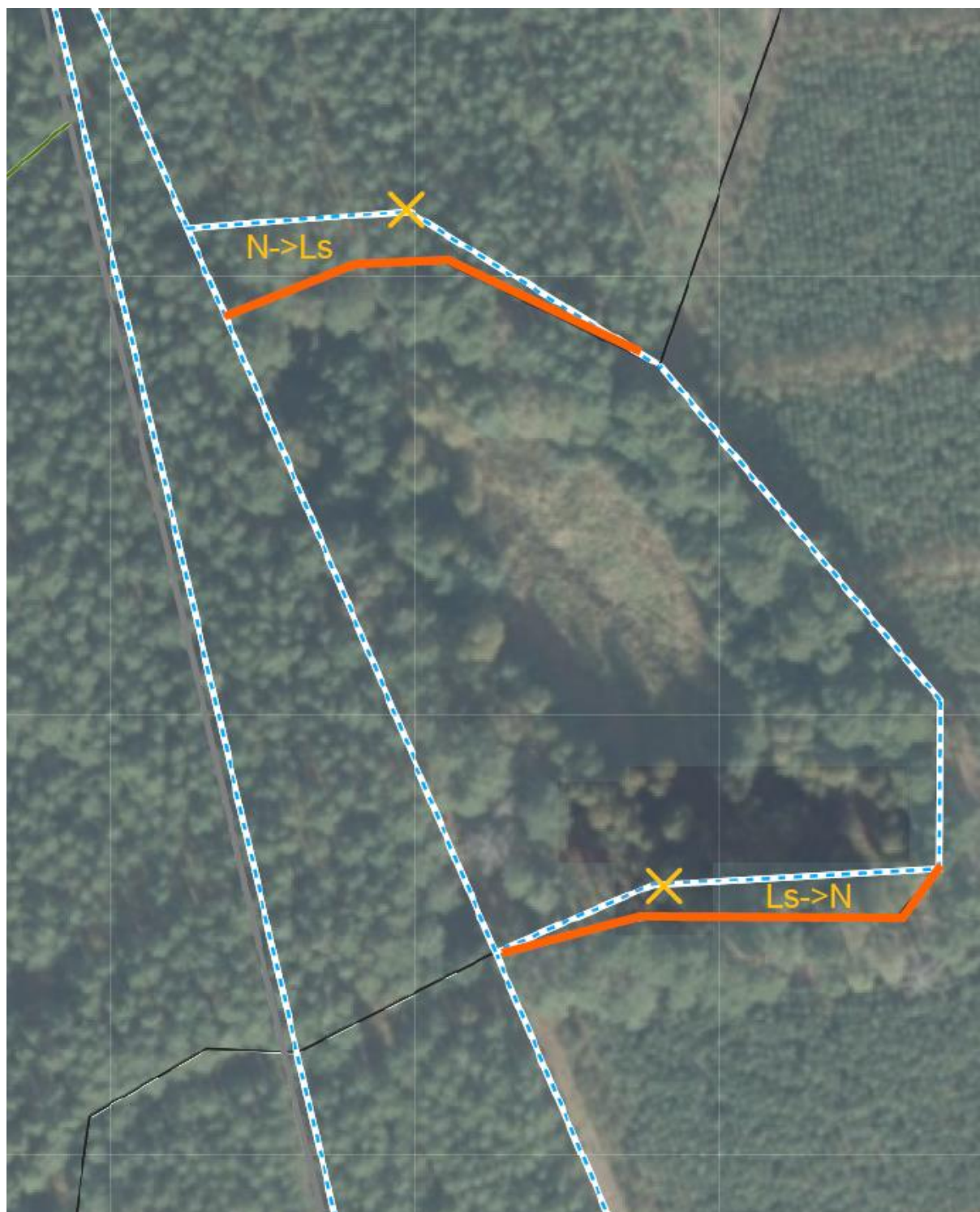

 DOTYCHCZASOWY KONTUR UŻYTKU	30-15-065-0009-637 N->Ls(0,1300) Ls->N(0,1000)	 ROZBIEŻNOŚĆ
---	---	--



 DOTYCHCZASOWY KONTUR UŻYTKU	30-15-065-0009-645 N->Ls(0,0500) Ls->N(0,0300)	 ROZBIEŻNOŚĆ
---	---	--







DOTYCHCZASOWY  
KONTUR UŻYTKU

30-15-065-0011-600

Ps->Ls(0,0447) Ls->Ps(0,0200)



ROZBIEŻNOŚĆ



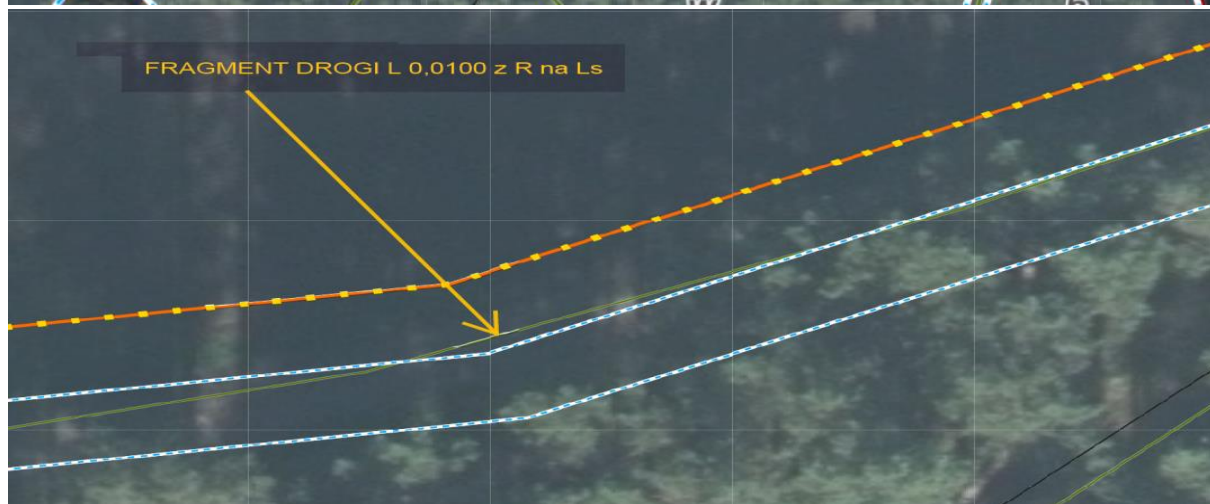
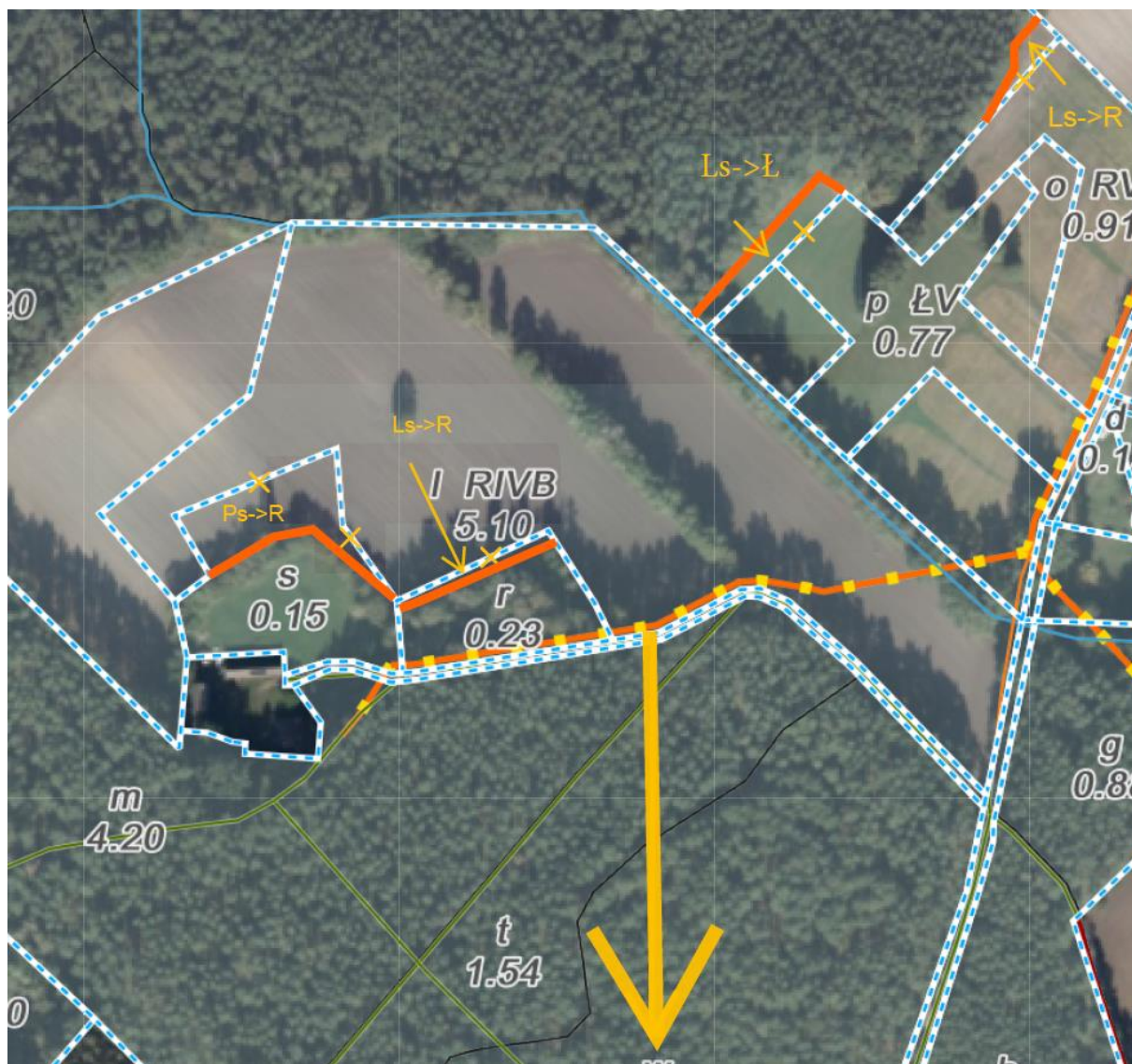

30-15-065-0011-602/1



DOTYCHCZASOWY  
KONTUR UŻYTKU

RIVB->Ls(0,0100) PsV->R (0,0600)  
Ls->R(0,0500) Ls->Ł->(0,0700)



ROZBIEŻNOŚĆ



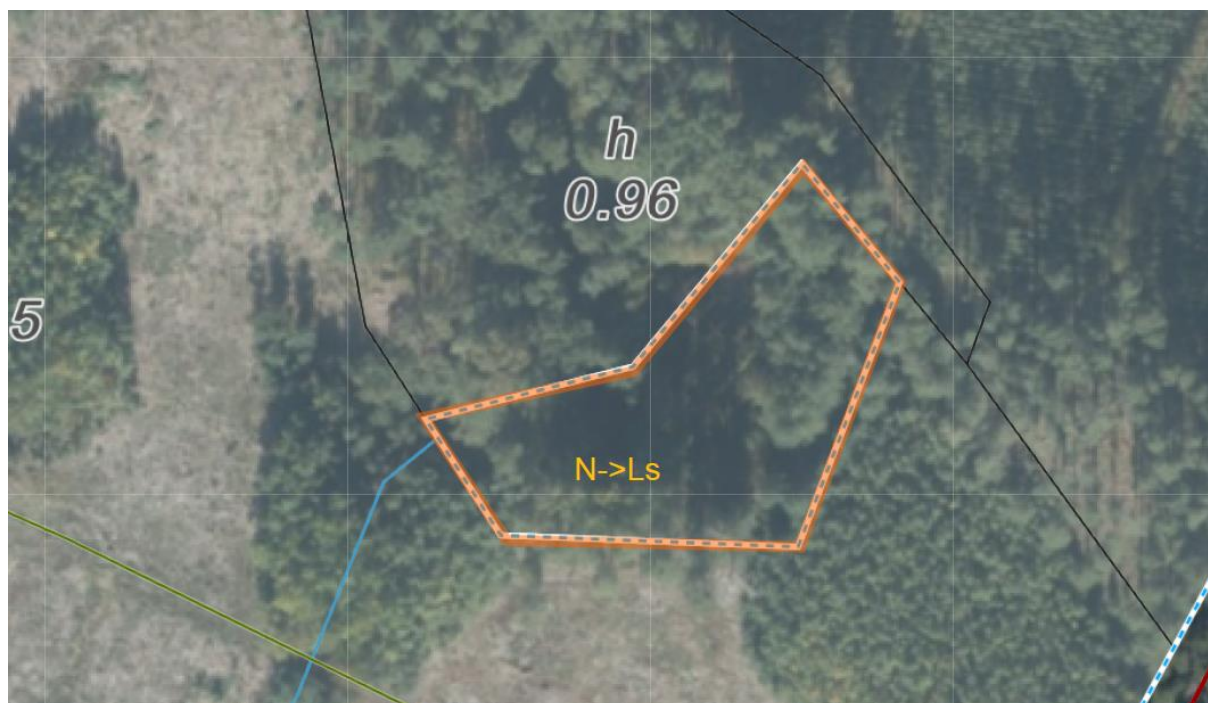

 DOTYCHCZASOWY KONTUR UŻYTKU	30-15-065-0011-617 Lz->Ls(0,2590)	 ROZBIEŻNOŚĆ
---	--------------------------------------	--



 DOTYCHCZASOWY KONTUR UŻYTKU	30-15-065-0012-354 N->Ls(0,2360)	 ROZBIEŻNOŚĆ
---	-------------------------------------	--





DOTYCHCZASOWY KONTUR UŻYTKU

**30-15-065-0012-359**  
 Ls->N(0,1100)

ROZBIEŻNOŚĆ

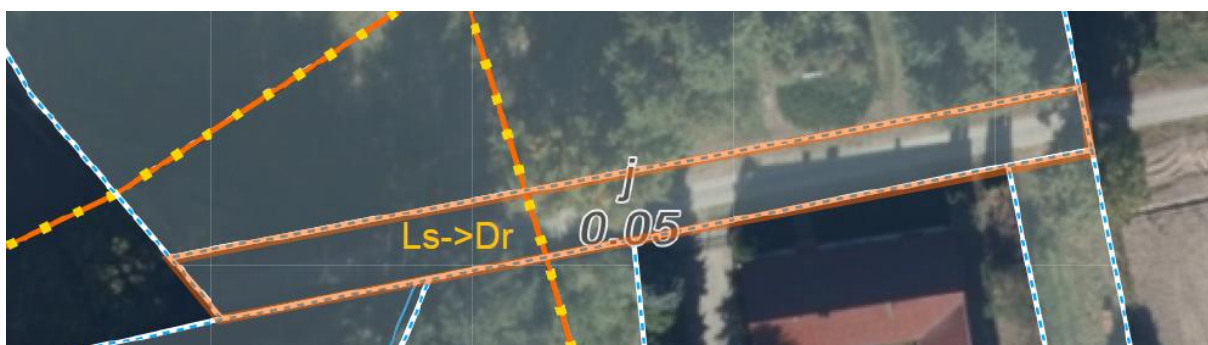

DOTYCHCZASOWY KONTUR UŻYTKU

**30-15-065-0012-363**  
 Ls->Dr(0,0528)

ROZBIEŻNOŚĆ

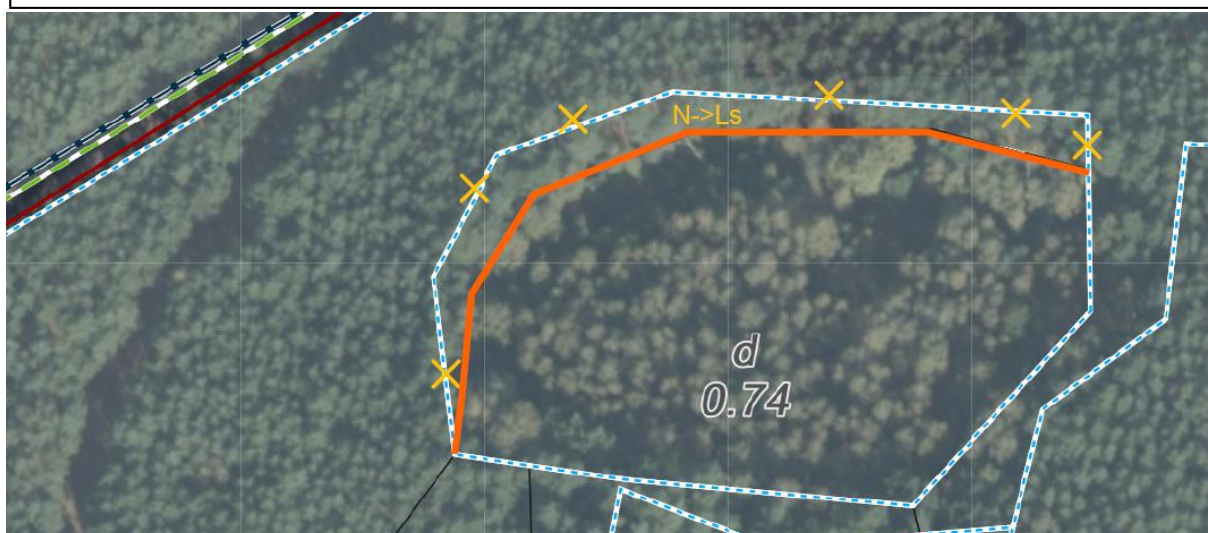



DOTYCHCZASOWY KONTUR UŻYTKU

**30-15-065-0013-1296/2**  
 N->Ls(0,1200)

ROZBIEŻNOŚĆ



 DOTYCHCZASOWY KONTUR UŻYTKU	30-15-065-0013-1307 N->Ls(0,0600)	 ROZBIEŻNOŚĆ
---	--------------------------------------	--





DOTYCHCZASOWY  
KONTUR UŻYTKU



30-15-065-0013-1335

ŁIV->N(0,0400)



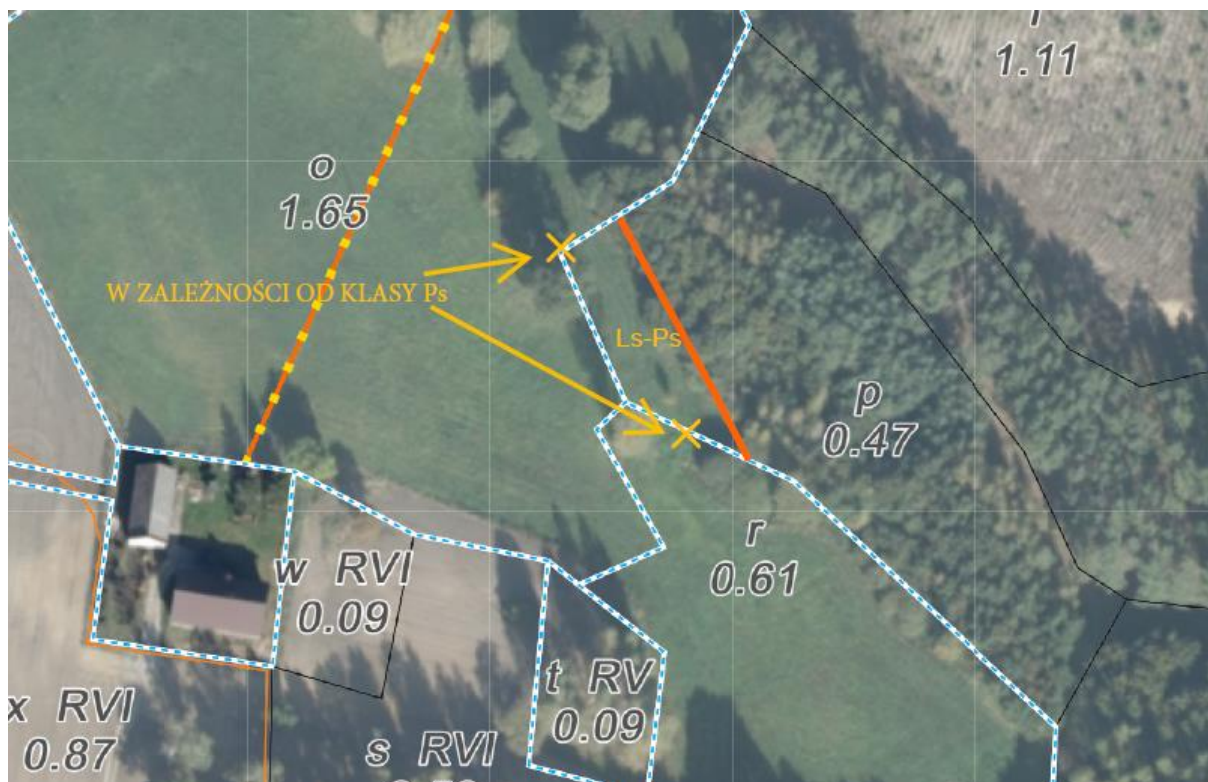

ROZBIEŻNOŚĆ



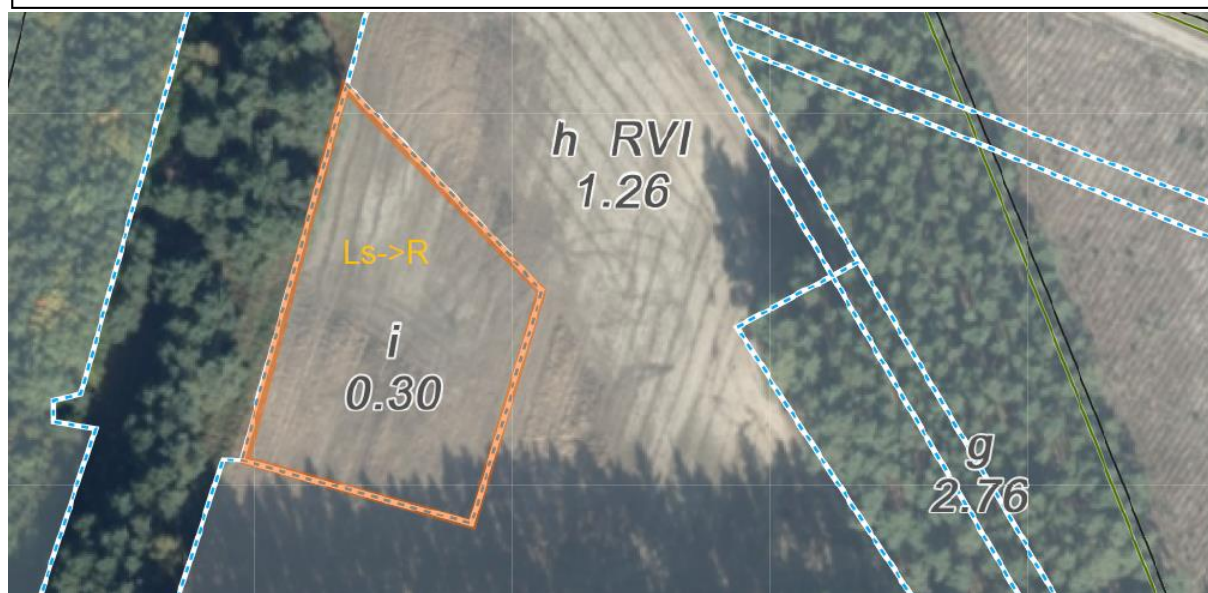

 DOTYCHCZASOWY KONTUR UŻYTKU	30-15-065-0013-1336/1 Ls->Ps(0,0700)	 ROZBIEŻNOŚĆ
--	---	---



 DOTYCHCZASOWY KONTUR UŻYTKU	30-15-065-0013-1345 Ls->R(0,3000)	 ROZBIEŻNOŚĆ
---	--------------------------------------	--

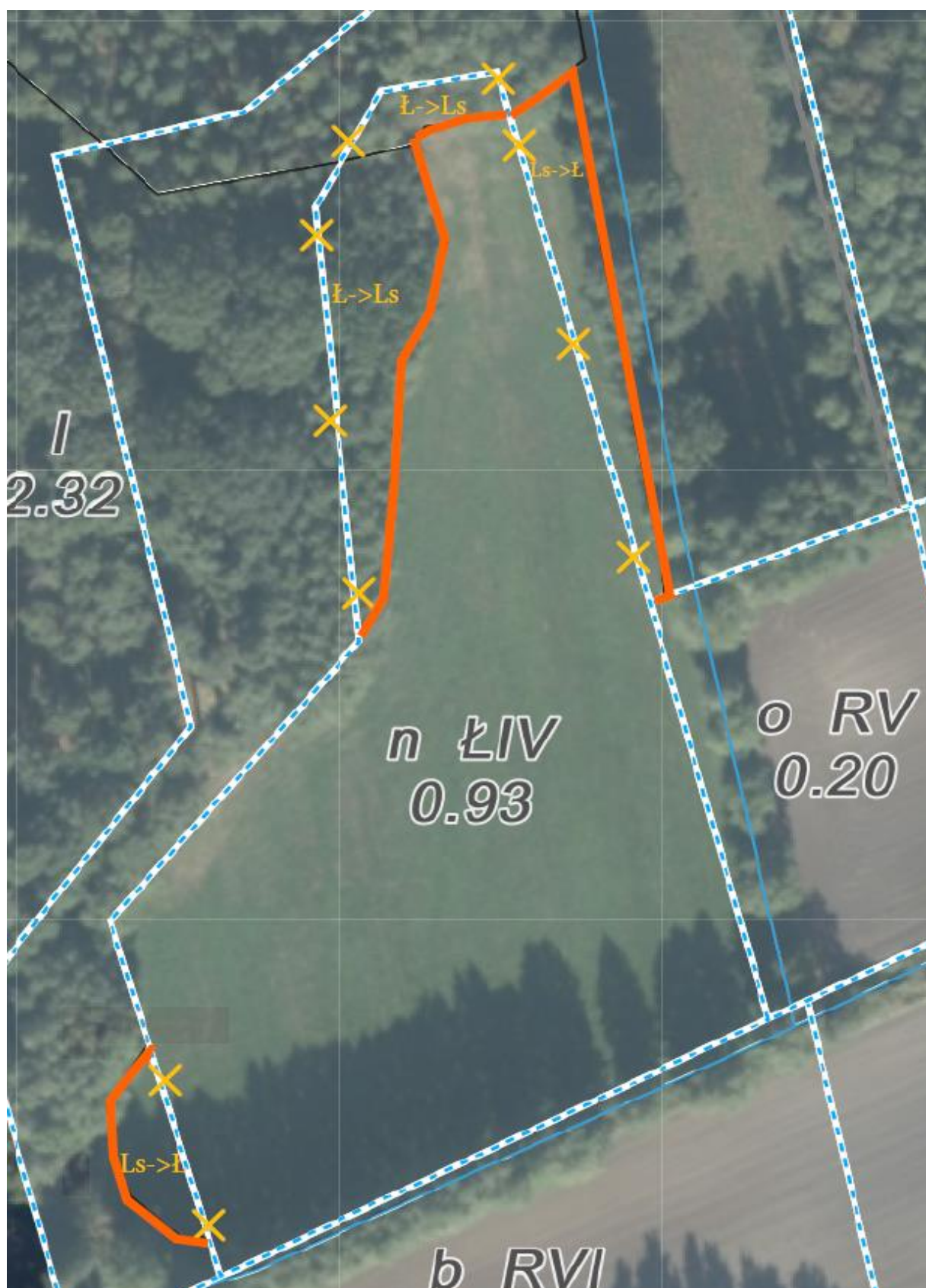



 DOTYCHCZASOWY KONTUR UŻYTKU	30-15-065-0013-1359 Ł->Ls(0,1000)    Ls->Ł(0,0800)		 ROZBIEŻNOŚĆ
---	---	--	--

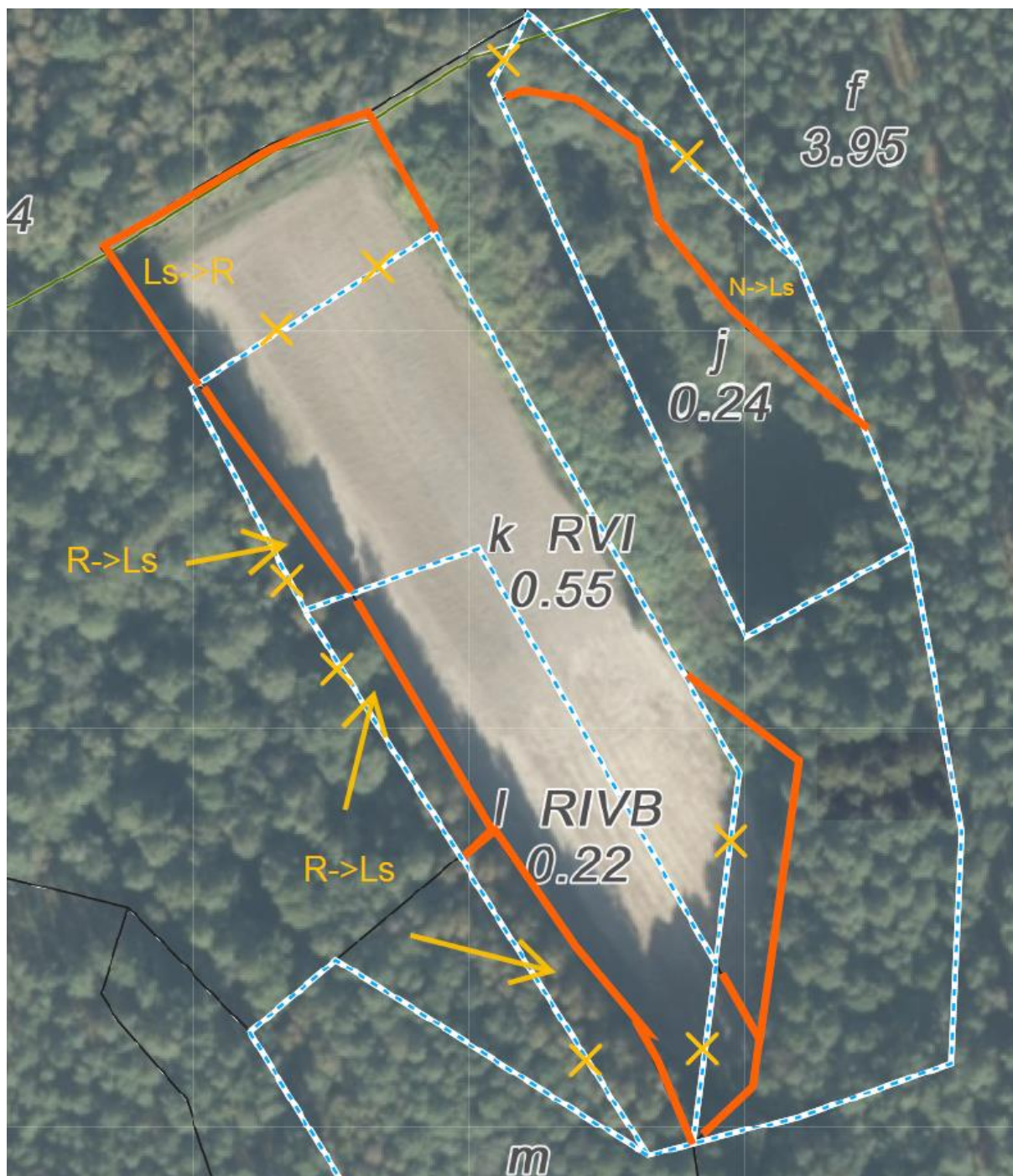

30-15-065-0013-1360/1

  
 DOTYCHCZASOWY  
 KONTUR UŻYTKU

RIVB->Ls(0,1000)    -RVI>Ls(0,0200)  
 Ls->R(0,2000)      N->Ls(0,0800)

  
 ROZBIEŻNOŚĆ



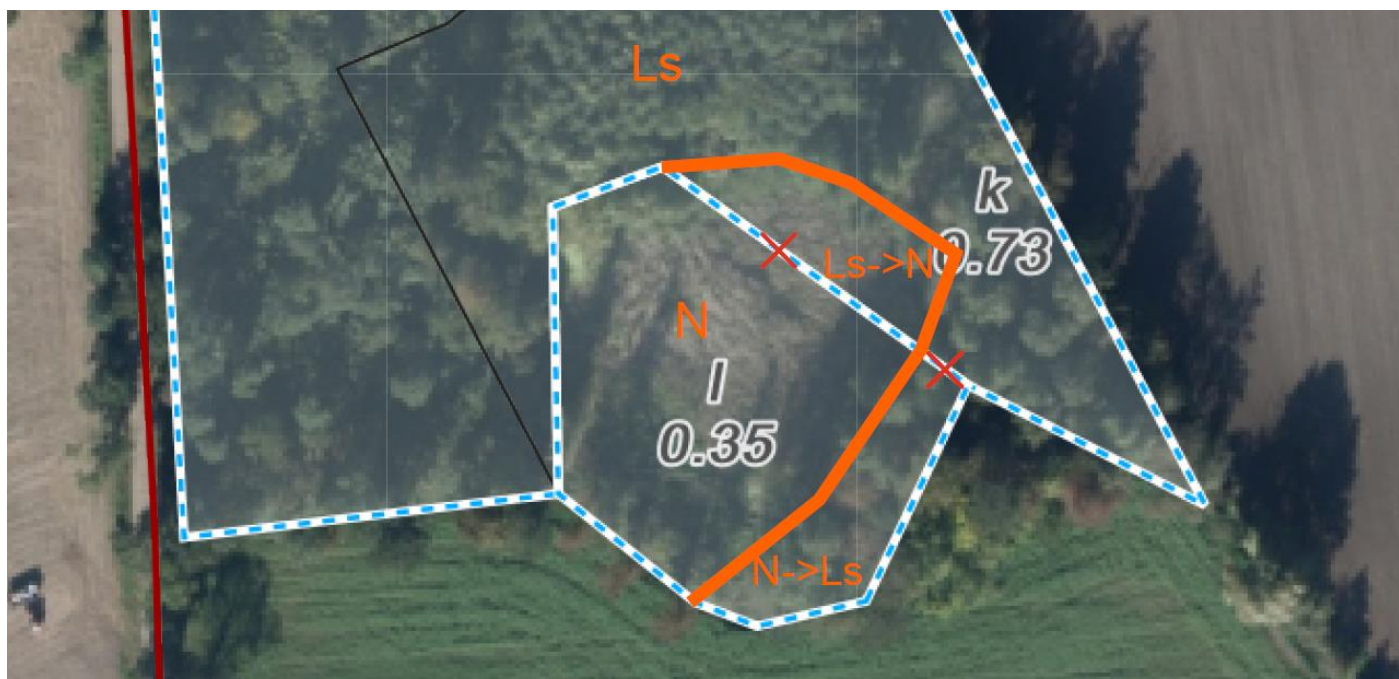

30-29-022-0001-614

DOTYCHCZASOWY  
KONTUR UŻYTKU

Ls->N (0.0700)  
N->Ls (0.0700)

ROZBIEŻNOŚĆ

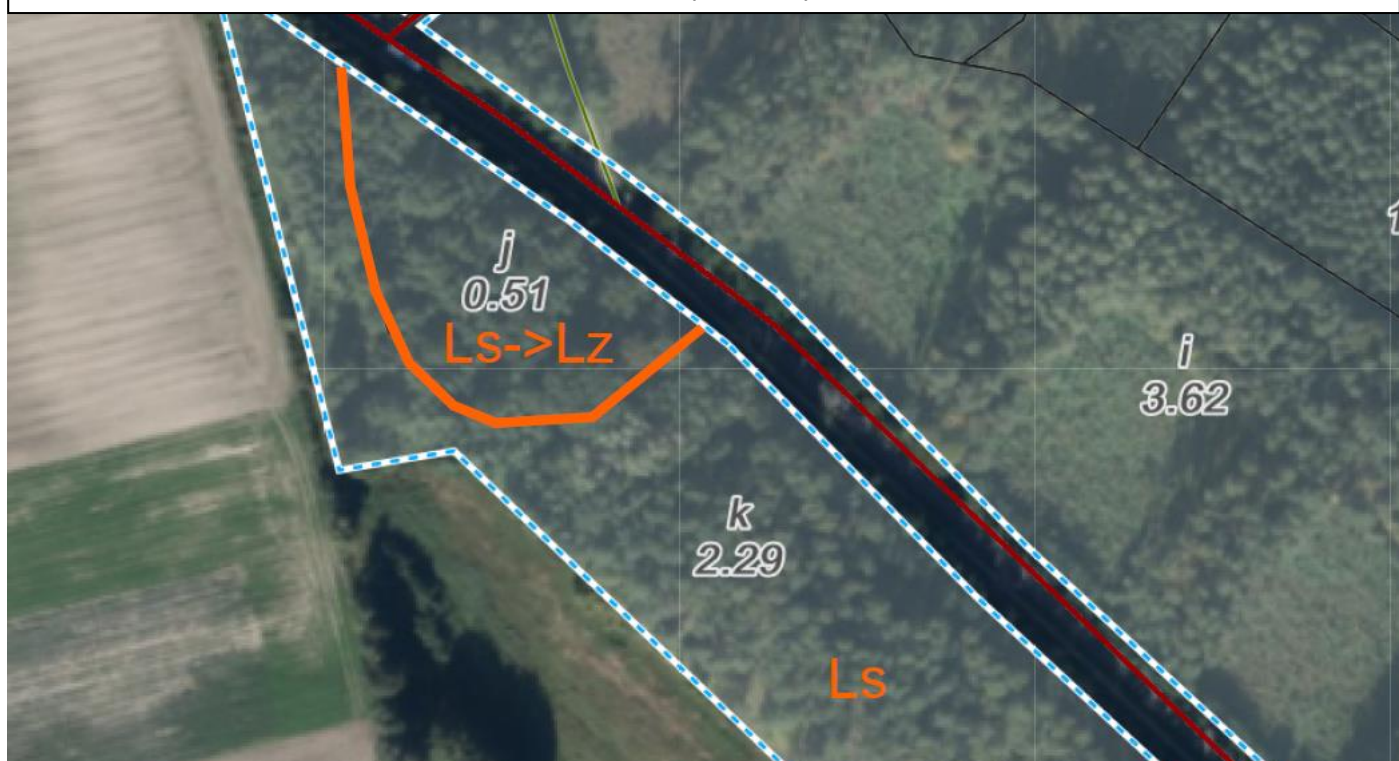

30-29-022-0001-603/1

DOTYCHCZASOWY  
KONTUR UŻYTKU

Ls->Lz  
(0.5100)

ROZBIEŻNOŚĆ



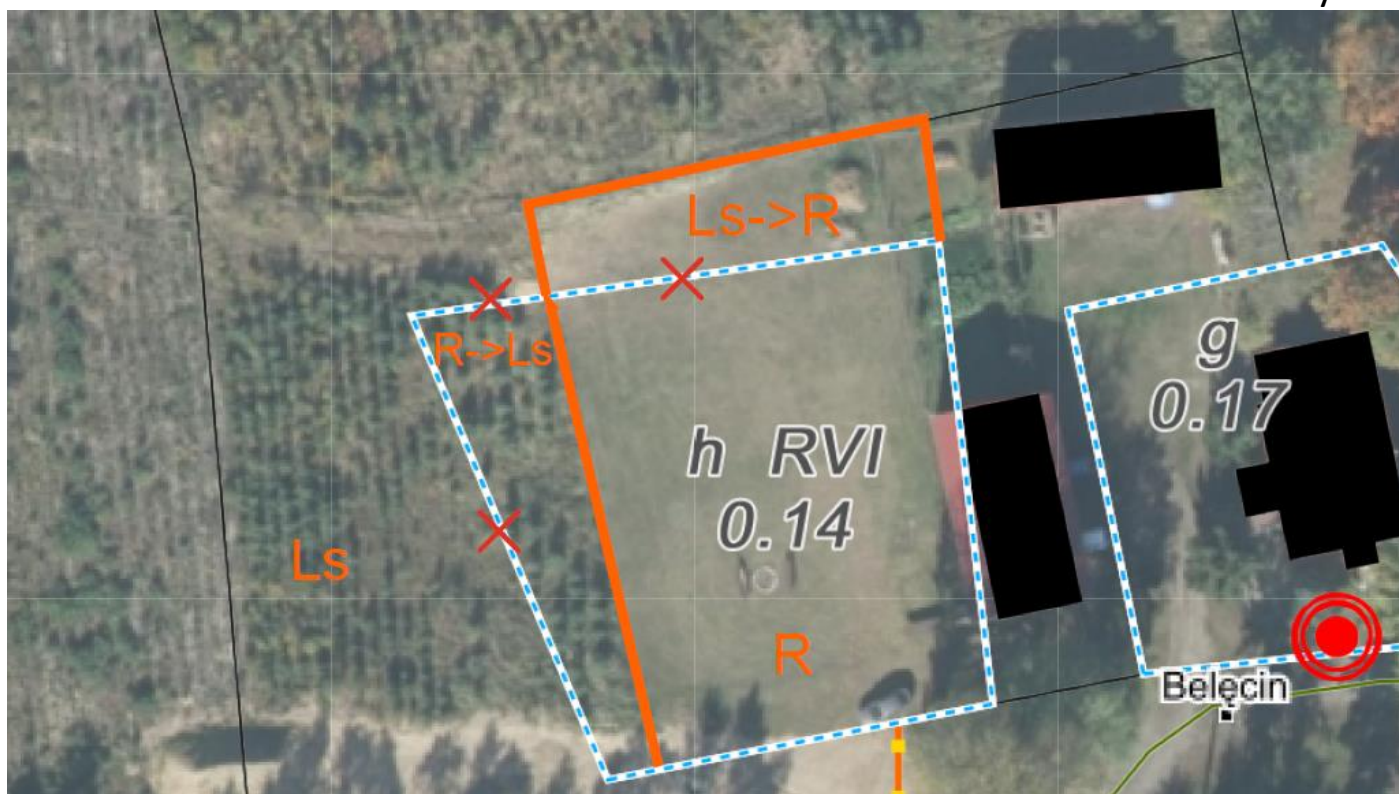

DOTYCHCZASOWY  
KONTUR UŻYTKU

30-29-022-0001-591/2

R -> Ls (0,0300)

Ls -> R (0,0300)



ROZBIEŻNOŚĆ

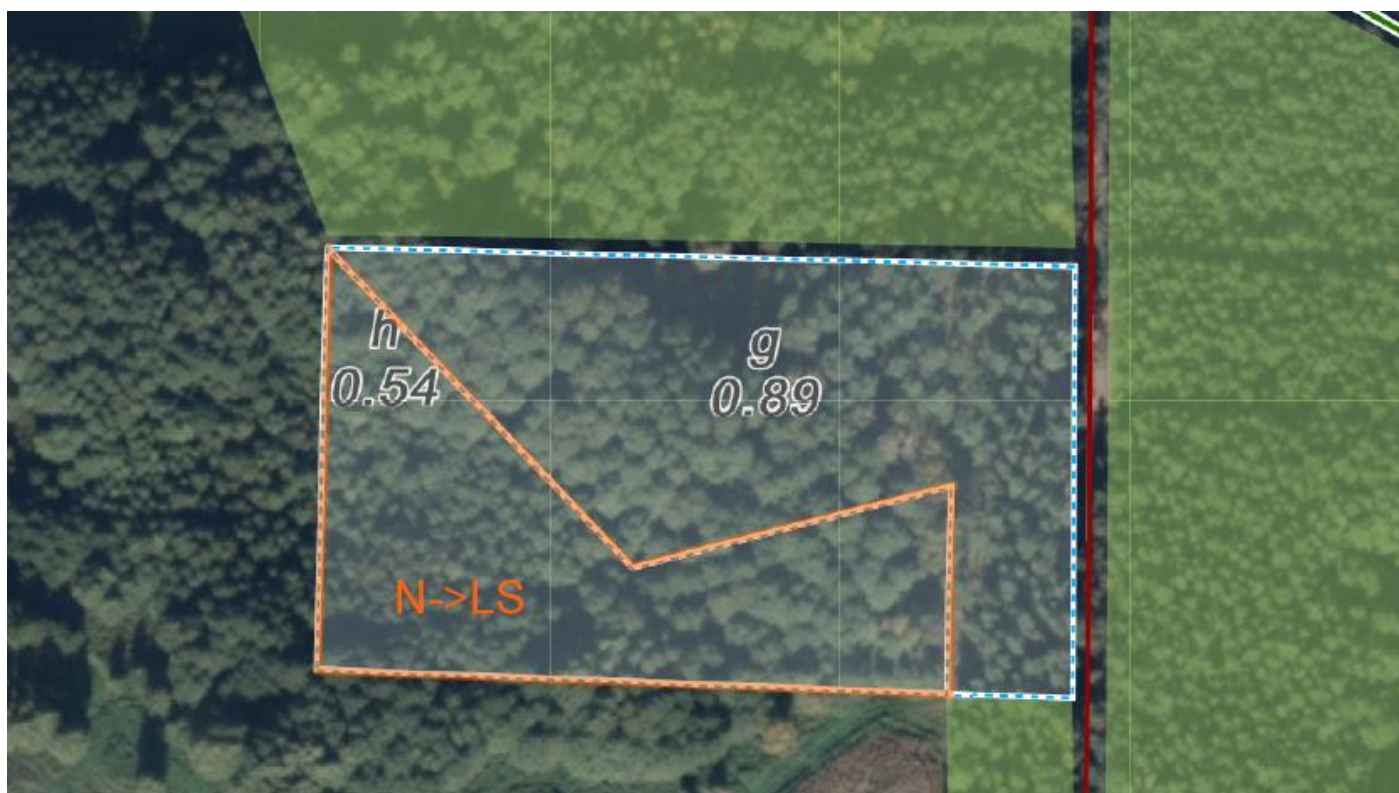

DOTYCHCZASOWY  
KONTUR UŻYTKU

30-29-022-0002-777

N -> Ls (0,5400)



ROZBIEŻNOŚĆ





DOTYCHCZASOWY  
KONTUR UŻYTKU

30-29-022-0011-542

Ls -> R (0,0800)



ROZBIEŻNOŚĆ

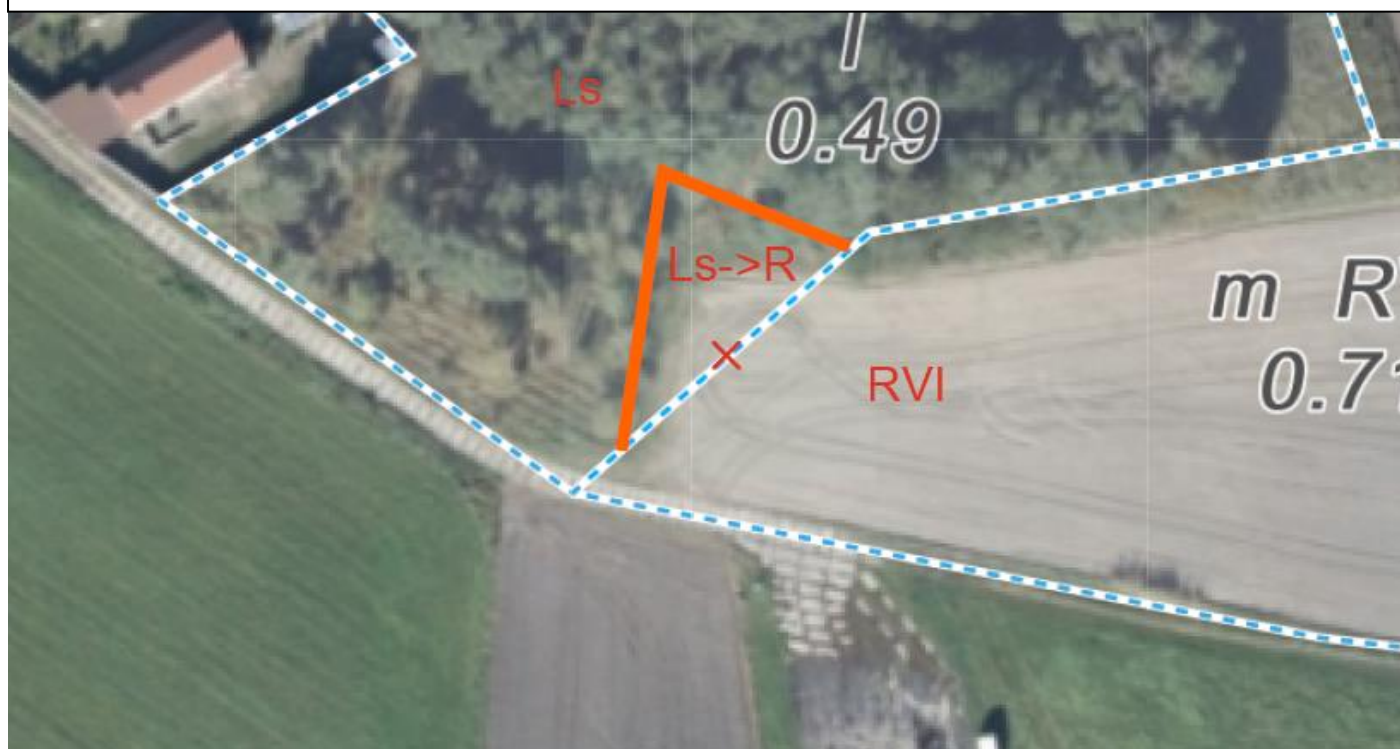

DOTYCHCZASOWY  
KONTUR UŻYTKU

30-29-022-0012-1353/2

Ls -> R (0,0300)



ROZBIEŻNOŚĆ



DOTYCHCZASOWY  
KONTUR UŻYTKU

30-29-022-0003-790/3

PsVI -> Ls (0,1900)



ROZBIEŻNOŚĆ

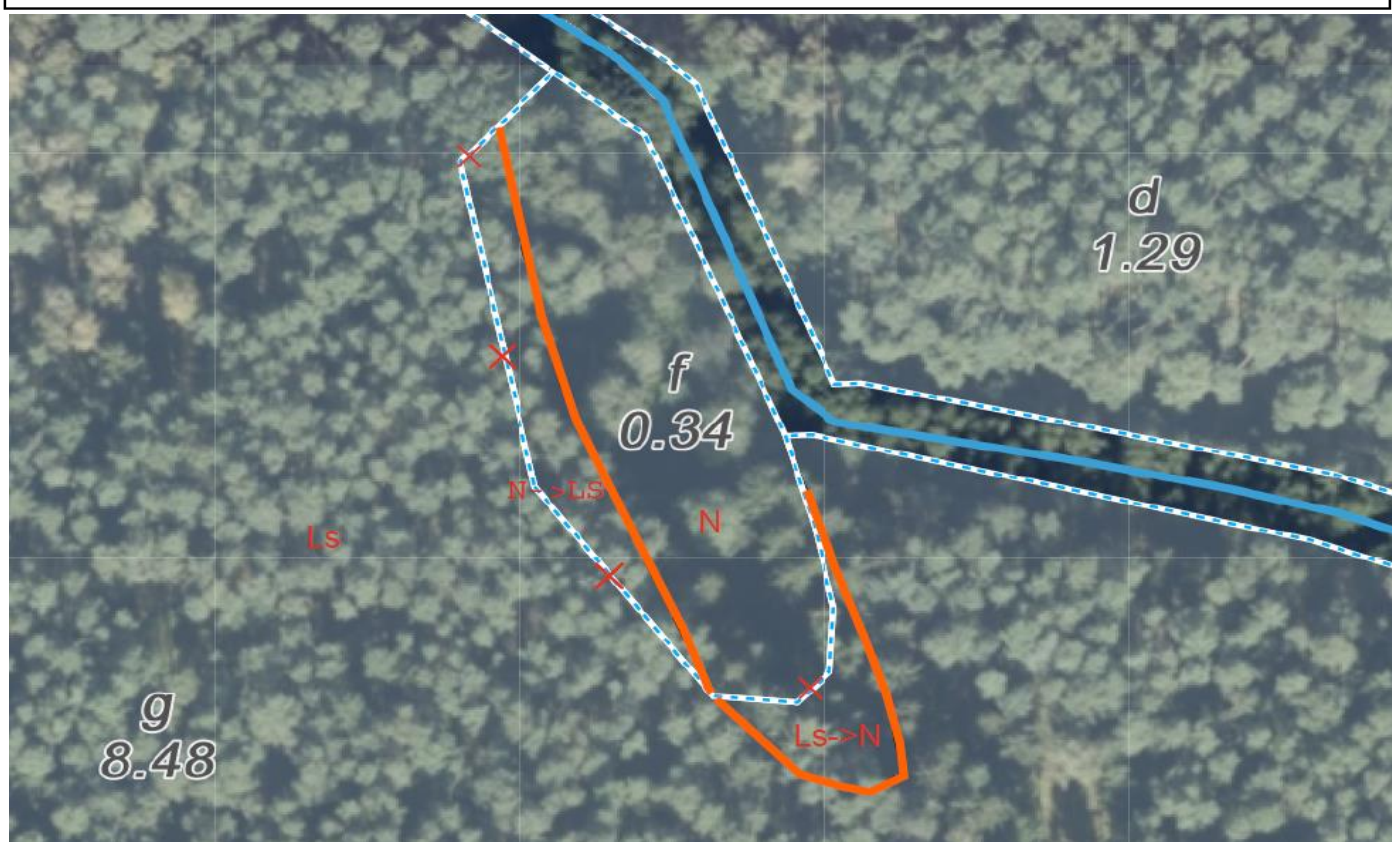

DOTYCHCZASOWY  
KONTUR UŻYTKU

30-29-022-0003-800

N -> Ls (0,0700)

Ls->N (0,0500)



ROZBIEŻNOŚĆ





30-29-022-0003-807

DOTYCHCZASOWY  
KONTUR UŻYTKU

Ł -> Ls (0,0800)  
Ls->Ł (0,0200)

ROZBIEŻNOŚĆ

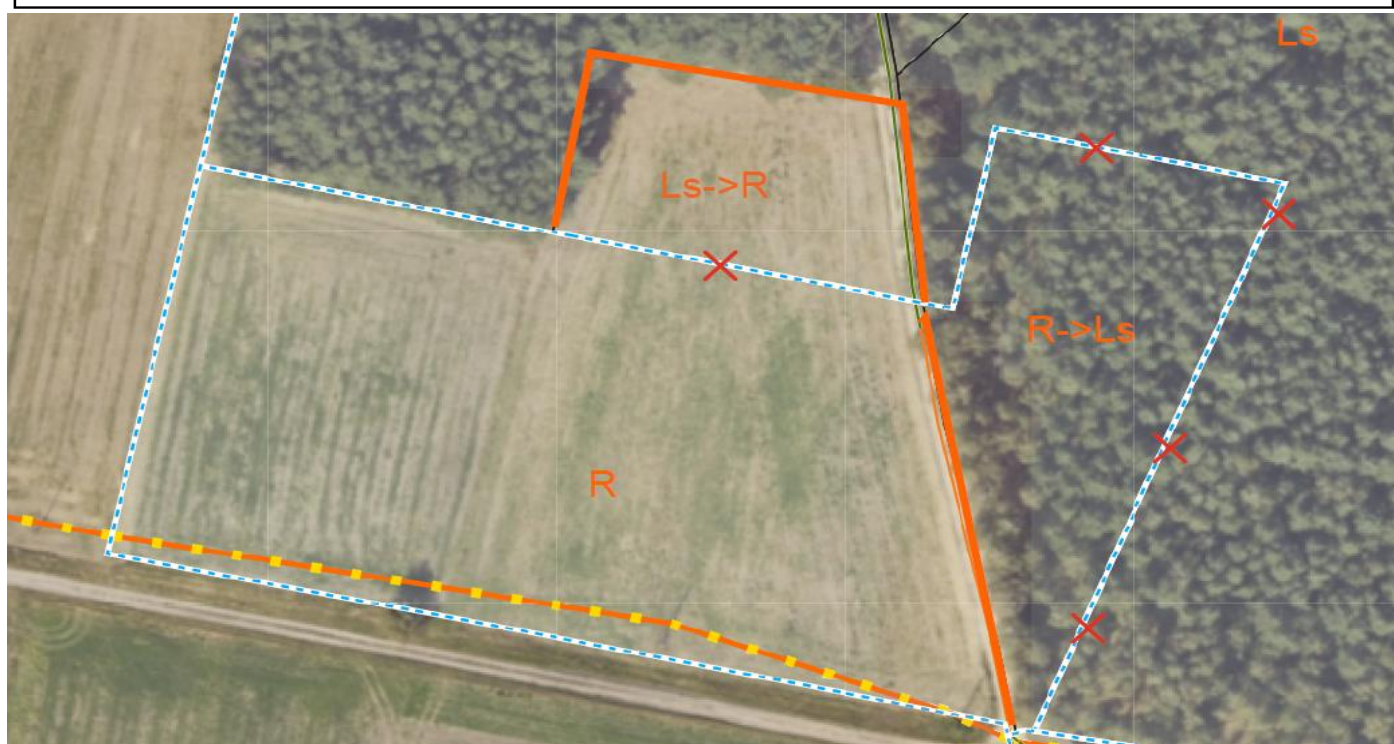

30-29-035-0003-694

DOTYCHCZASOWY  
KONTUR UŻYTKU

R->Ls (0,3500)  
Ls->R (0,2000)

ROZBIEŻNOŚĆ



30-29-022-0004-344

DOTYCHCZASOWY  
KONTUR UŻYTKU

Ł->Łs (0,1600)  
Łs->Ł (0,0400)

ROZBIEŻNOŚĆ

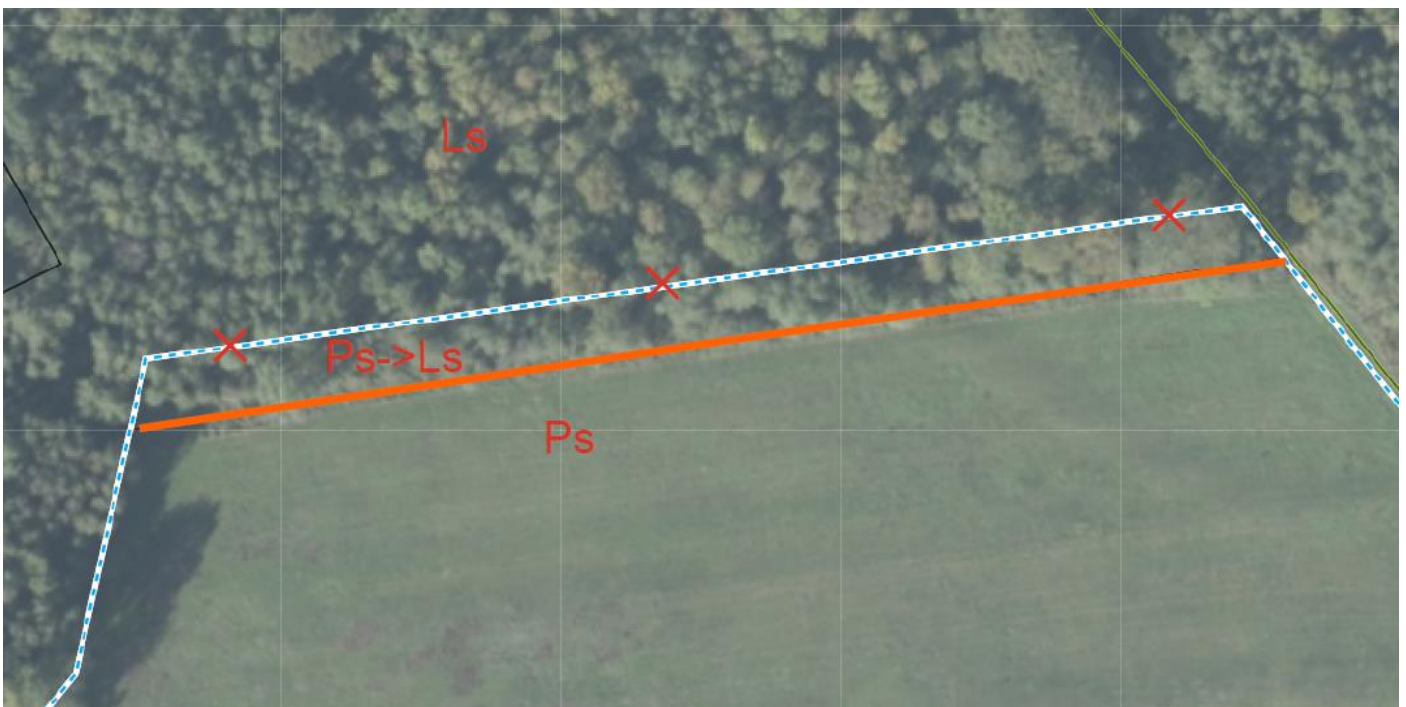

30-29-035-0004-1057/2

DOTYCHCZASOWY  
KONTUR UŻYTKU

Ps->Łs (0,2100)

ROZBIEŻNOŚĆ



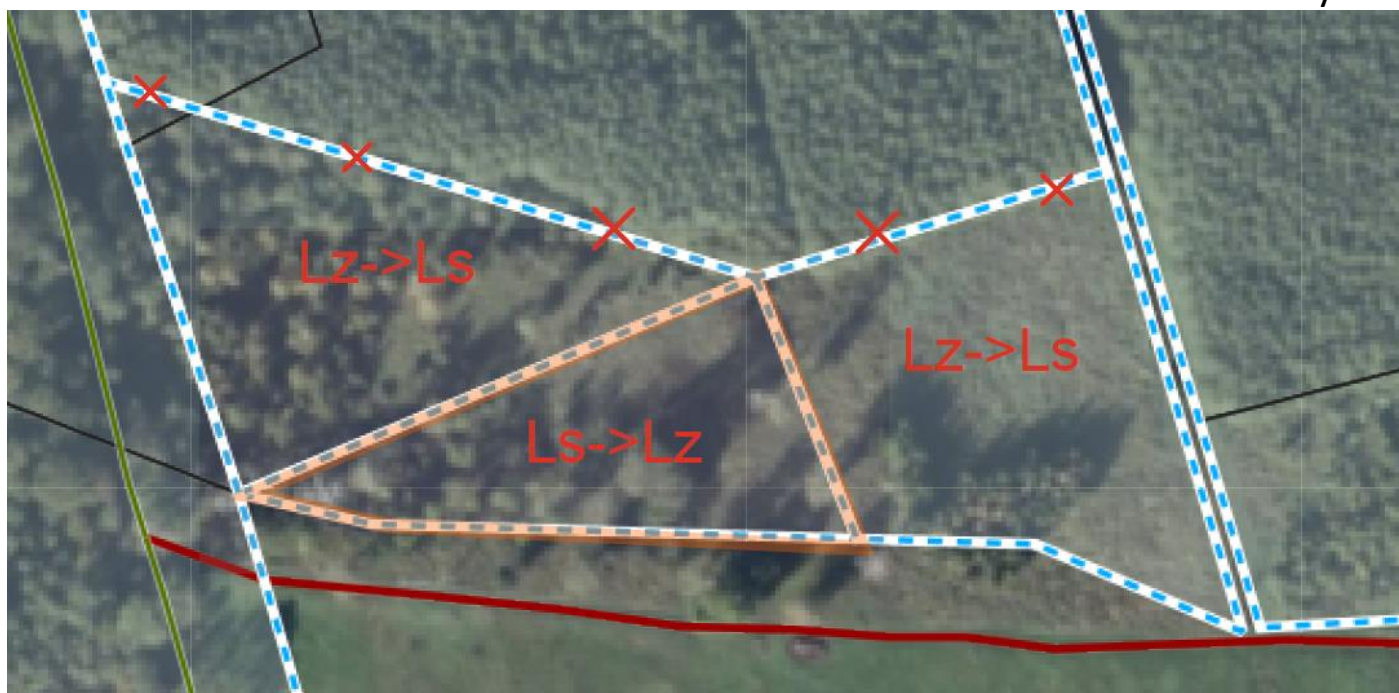

30-29-035-0004-231

DOTYCHCZASOWY  
KONTUR UŻYTKU

Lz->Ls (0,8700)  
Ls->Lz (0,4169)

ROZBIEŻNOŚĆ



30-29-035-0004-259

DOTYCHCZASOWY  
KONTUR UŻYTKU

N->Ls (0,0600)

ROZBIEŻNOŚĆ



30-29-035-0005-812

Ls->B (0,2400)



DOTYCHCZASOWY  
KONTUR UŻYTKU



ROZBIEŻNOŚĆ



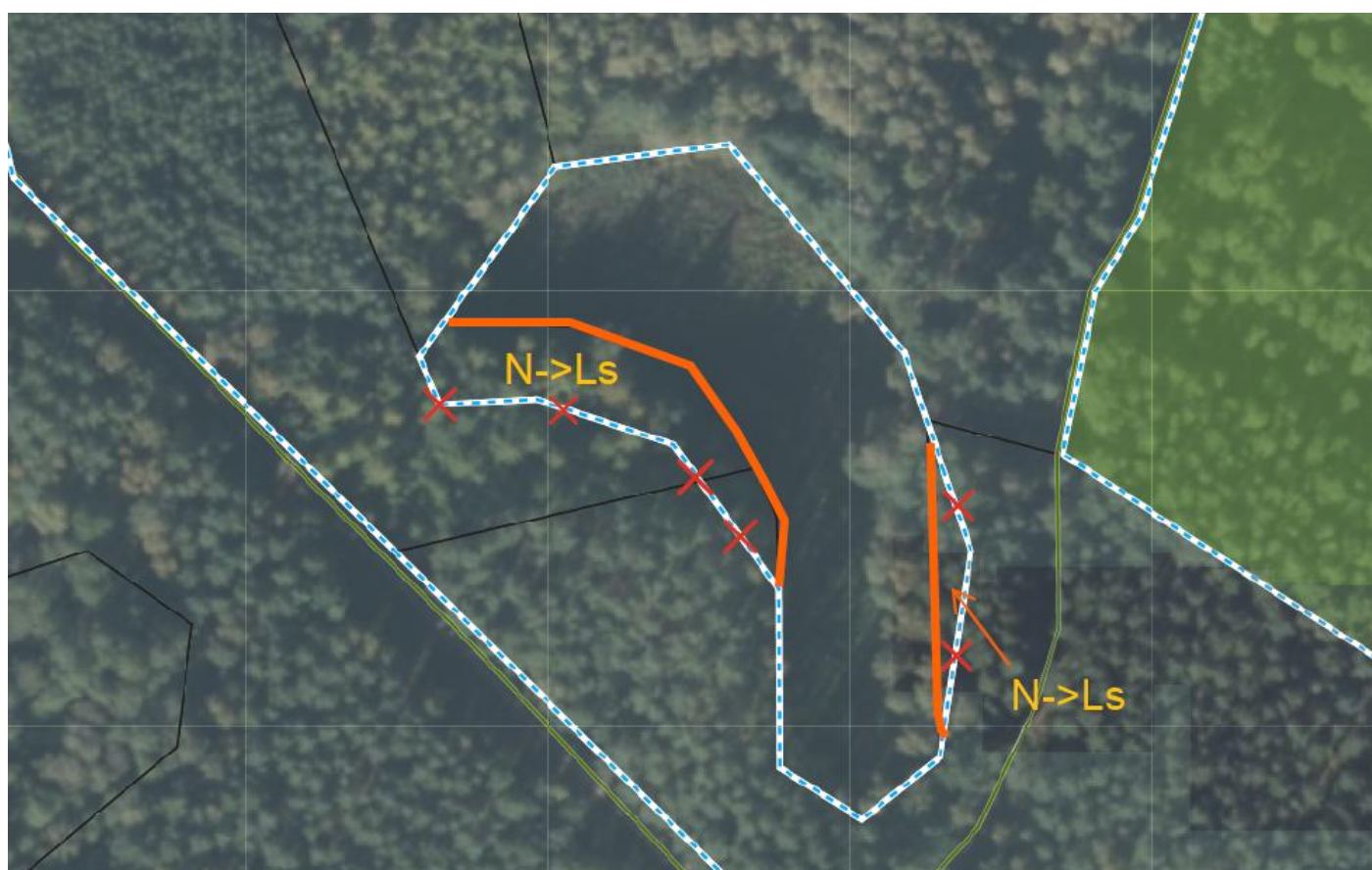

DOTYCHCZASOWY  
KONTUR UŻYTKU

30-29-022-0006-492

N->Ls (0,0900)



ROZBIEŻNOŚĆ

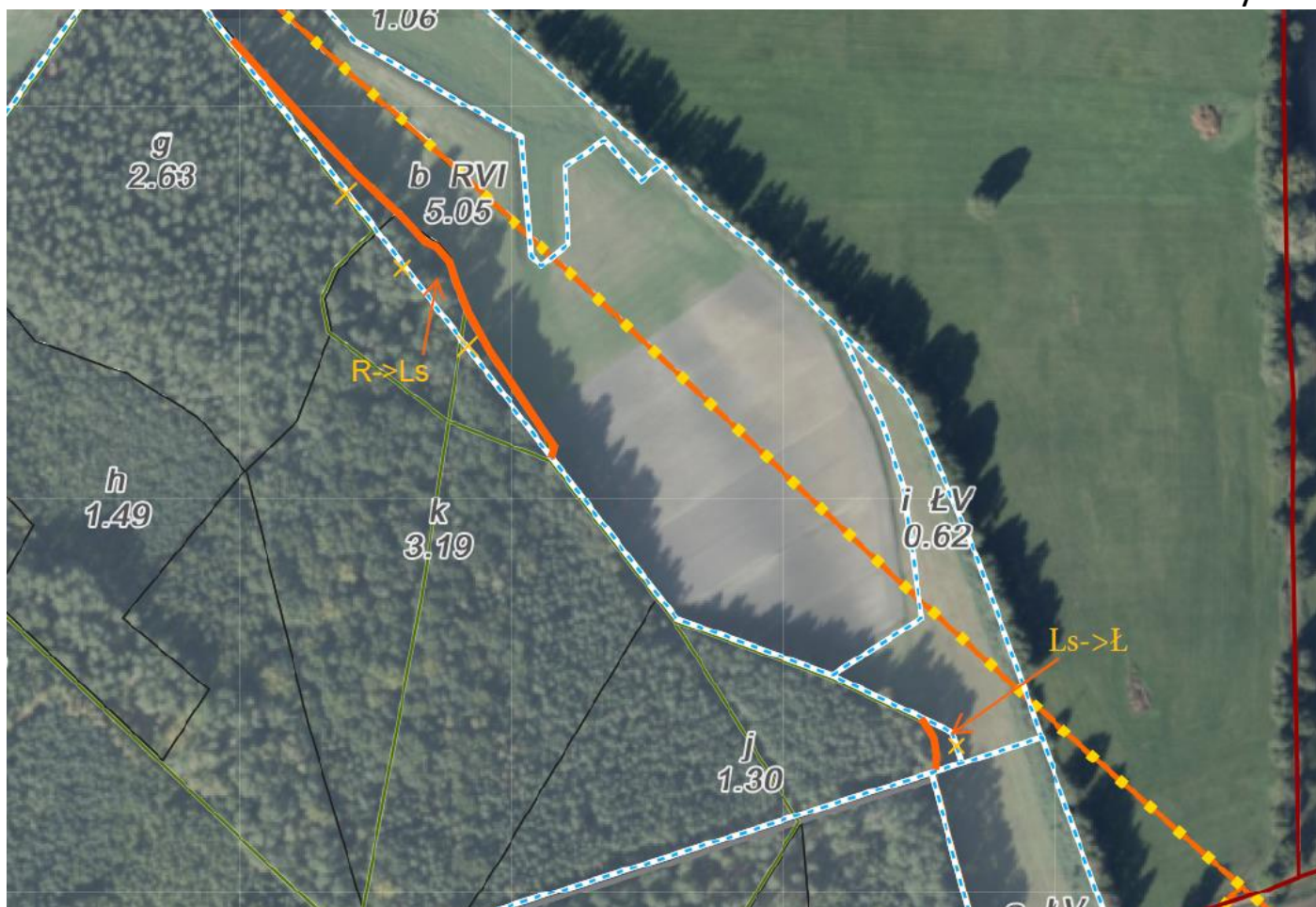

30-29-035-0006-2381

DOTYCHCZASOWY  
KONTUR UŻYTKU

R->Ls (0,2000)

Ls->Ł (0,0200)

ROZBIEŻNOŚĆ

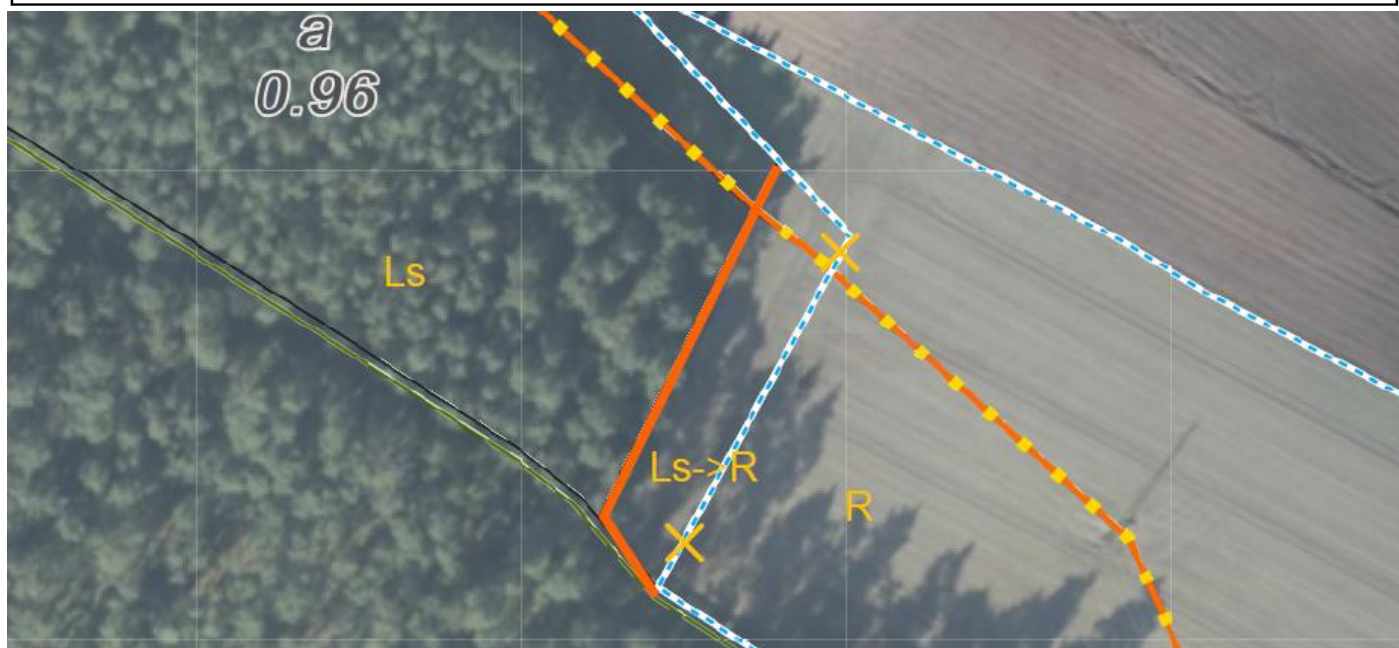

30-29-035-0006-2387

DOTYCHCZASOWY  
KONTUR UŻYTKU

Ls->R (0,0800)

ROZBIEŻNOŚĆ



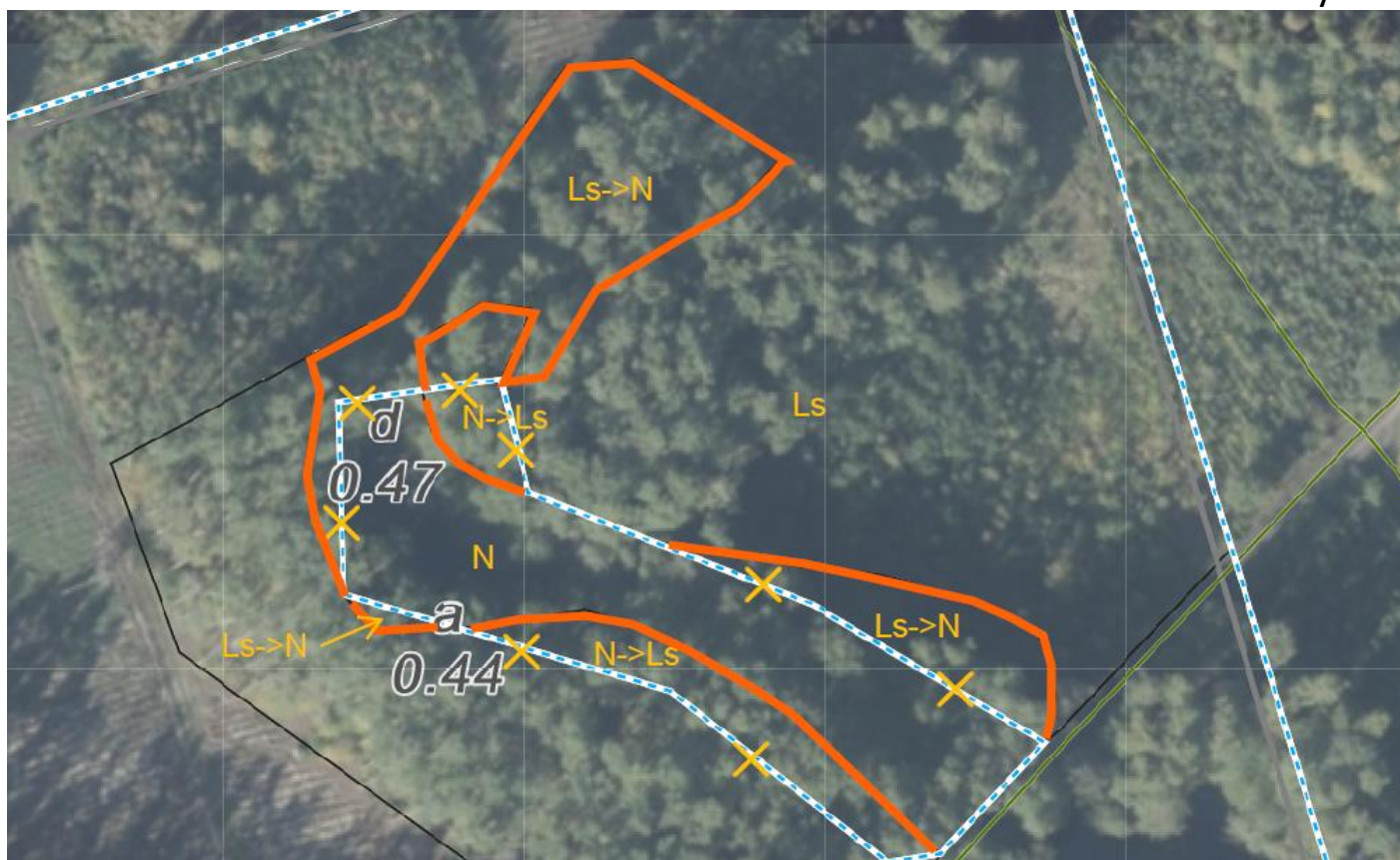

30-29-035-0006-2390

DOTYCHCZASOWY  
KONTUR UŻYTKU

N->Ls (0,0700)

Ls->N (0,2500)

ROZBIEŻNOŚĆ



30-29-035-0006-2426

DOTYCHCZASOWY  
KONTUR UŻYTKU

Ls->R(0,1200)

ROZBIEŻNOŚĆ



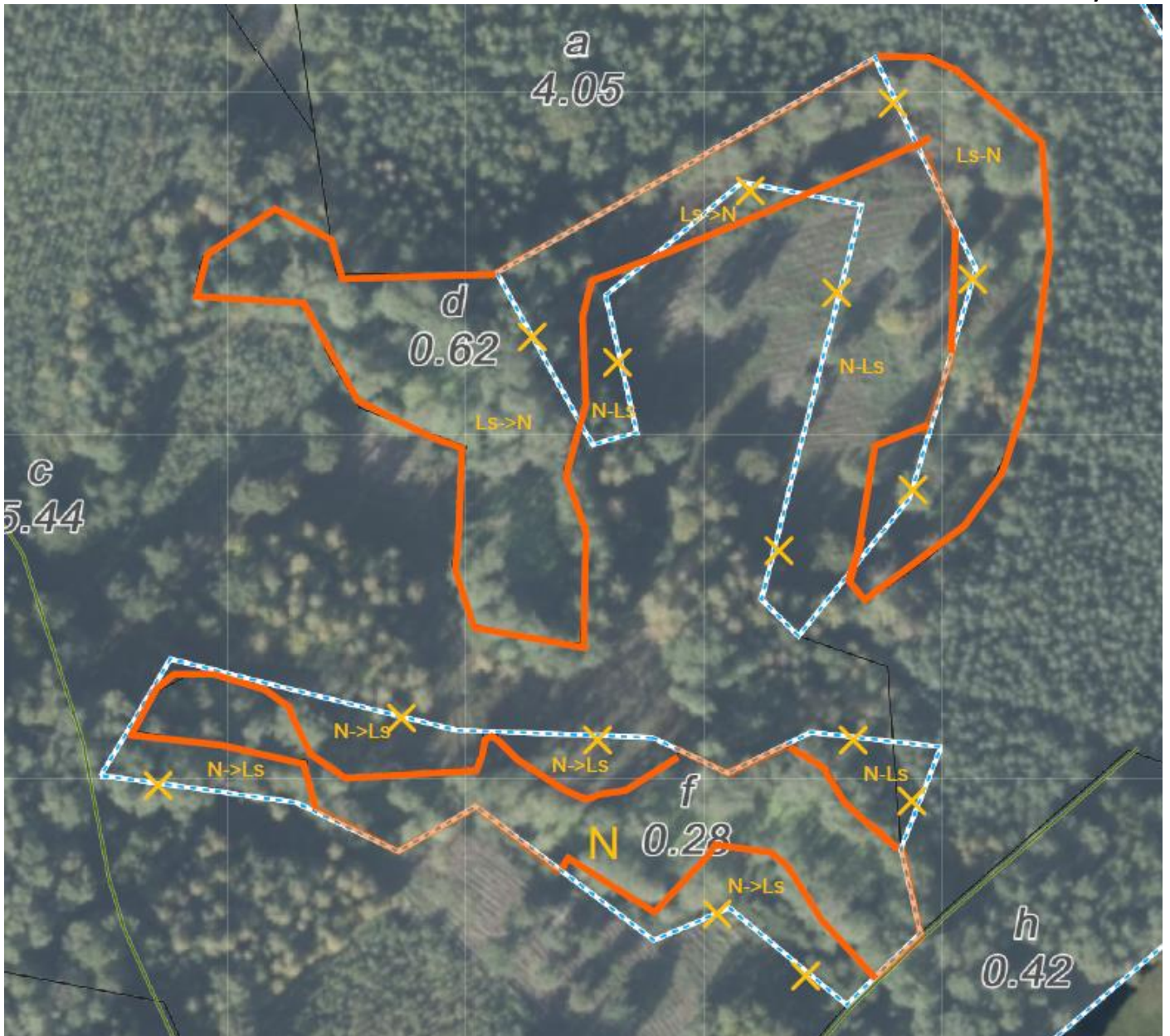

30-29-035-0006-2391

  
DOTYCHCZASOWY  
KONTUR UŻYTKU

N->Ls (0,4300)

LS->N (0,4900)

  
ROZBIEŻNOŚĆ





DOTYCHCZASOWY  
KONTUR UŻYTKU

30-29-035-0006-2440

N->Ls (0,2800)



ROZBIEŻNOŚĆ

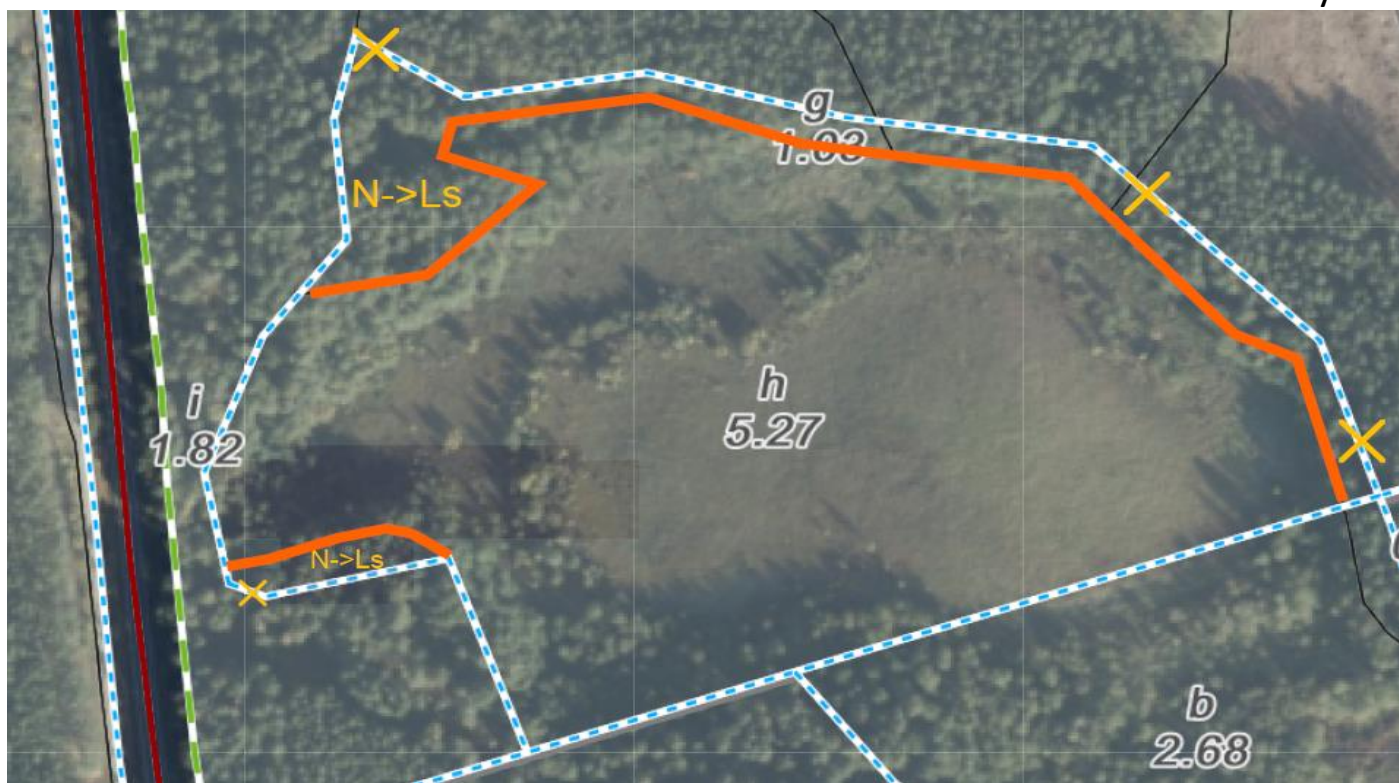

DOTYCHCZASOWY  
KONTUR UŻYTKU

30-29-035-0006-2441

N->Ls (0,8400)



ROZBIEŻNOŚĆ

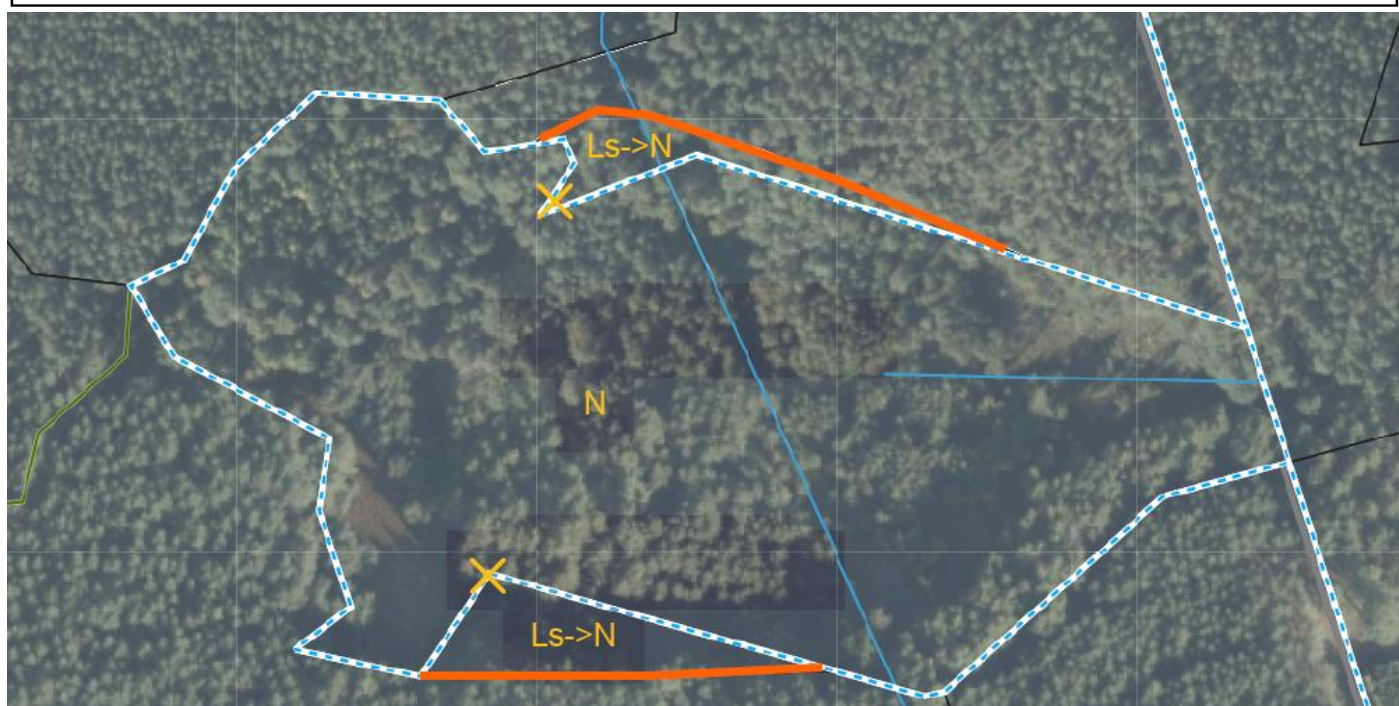

DOTYCHCZASOWY  
KONTUR UŻYTKU

30-29-035-0006-2442

Ls->N (0,2400)



ROZBIEŻNOŚĆ



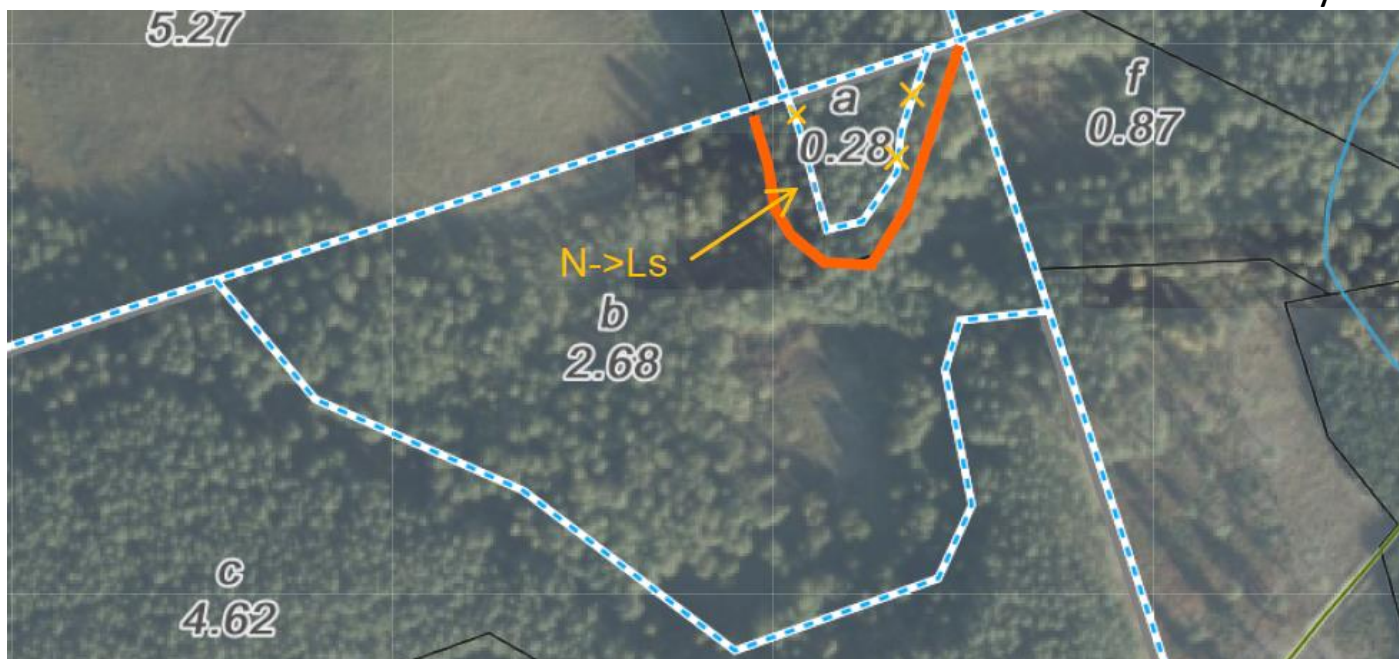

DOTYCHCZASOWY  
KONTUR UŻYTKU

30-29-035-0006-2443

N->Ls (0,1400)



ROZBIEŻNOŚĆ

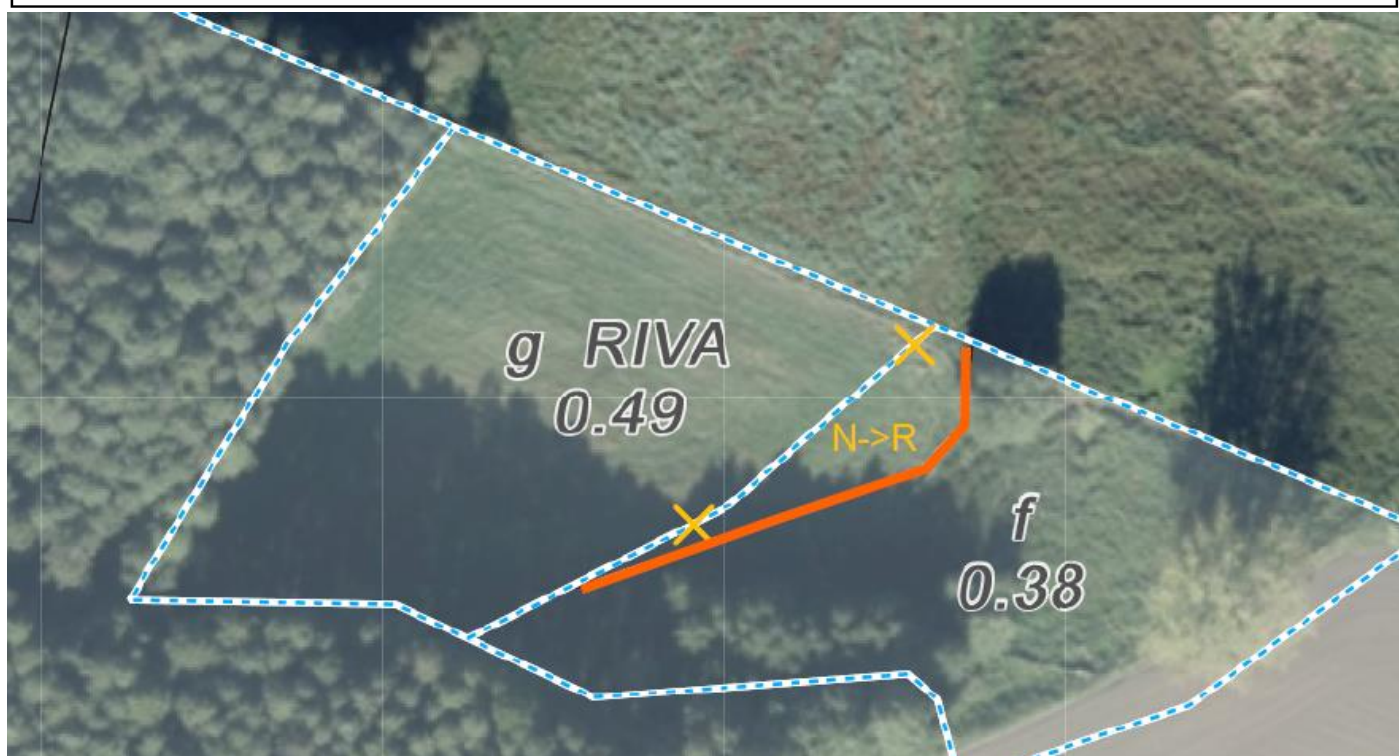

DOTYCHCZASOWY  
KONTUR UŻYTKU

30-29-022-0007-742

N->R (0,0500)



ROZBIEŻNOŚĆ



DOTYCHCZASOWY  
KONTUR UŻYTKU

30-29-022-0007-752

Ls->Dr (0,2600)



ROZBIEŻNOŚĆ



DOTYCHCZASOWY  
KONTUR UŻYTKU

30-29-022-0007-754

Ł->Ls (0,1000)



ROZBIEŻNOŚĆ



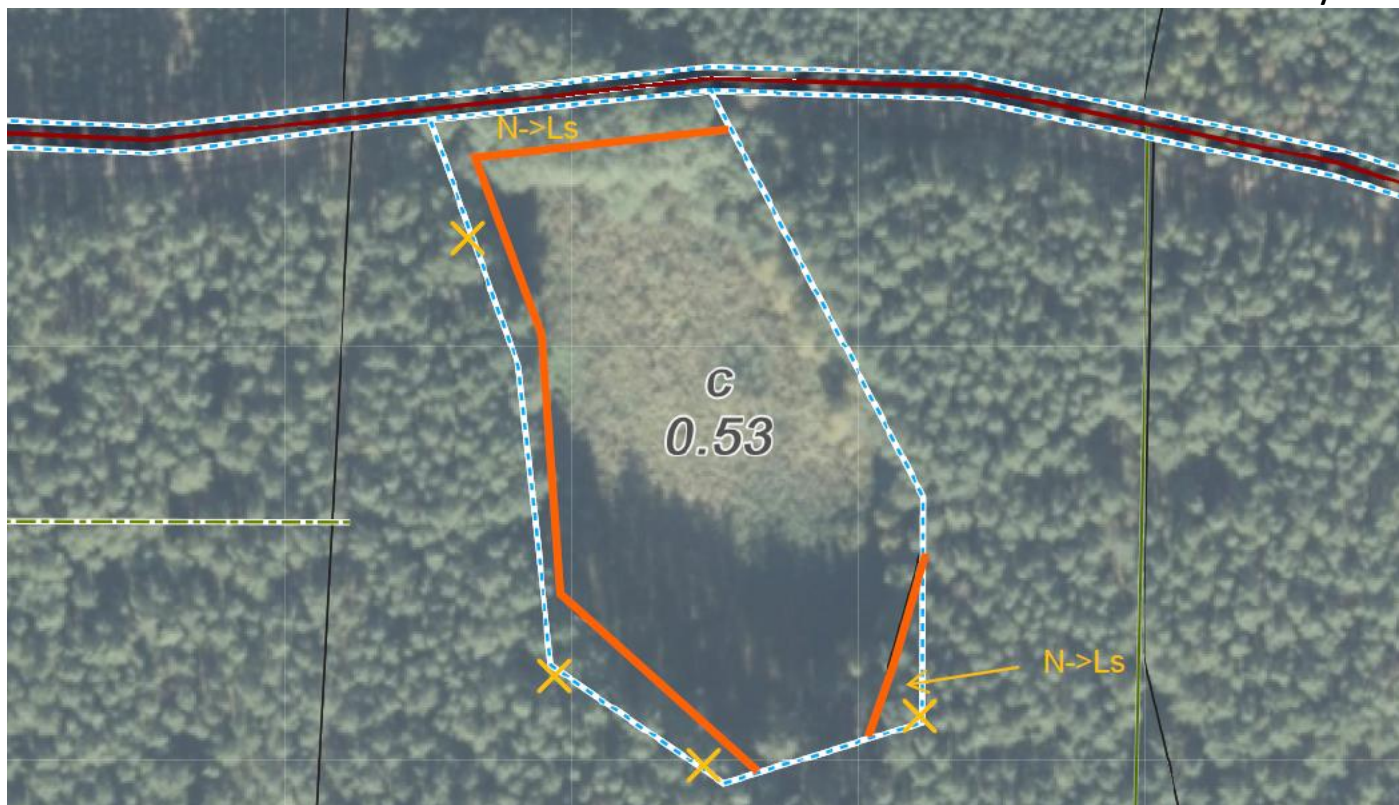

30-29-022-0007-770

N->Ls (0,1100)

DOTYCHCZASOWY  
KONTUR UŻYTKU

ROZBIEŻNOŚĆ



30-29-022-0007-773

N->Ls (0,0200)

DOTYCHCZASOWY  
KONTUR UŻYTKU

ROZBIEŻNOŚĆ





30-29-035-00011-547

DOTYCHCZASOWY  
KONTUR UŻYTKU

R->Ls (0,1300)

Ls->R(0,1400)

ROZBIEŻNOŚĆ



30-29-035-00011-548

DOTYCHCZASOWY  
KONTUR UŻYTKU

N->Ls (0,0600)

Ls->N(0,0600)

ROZBIEŻNOŚĆ



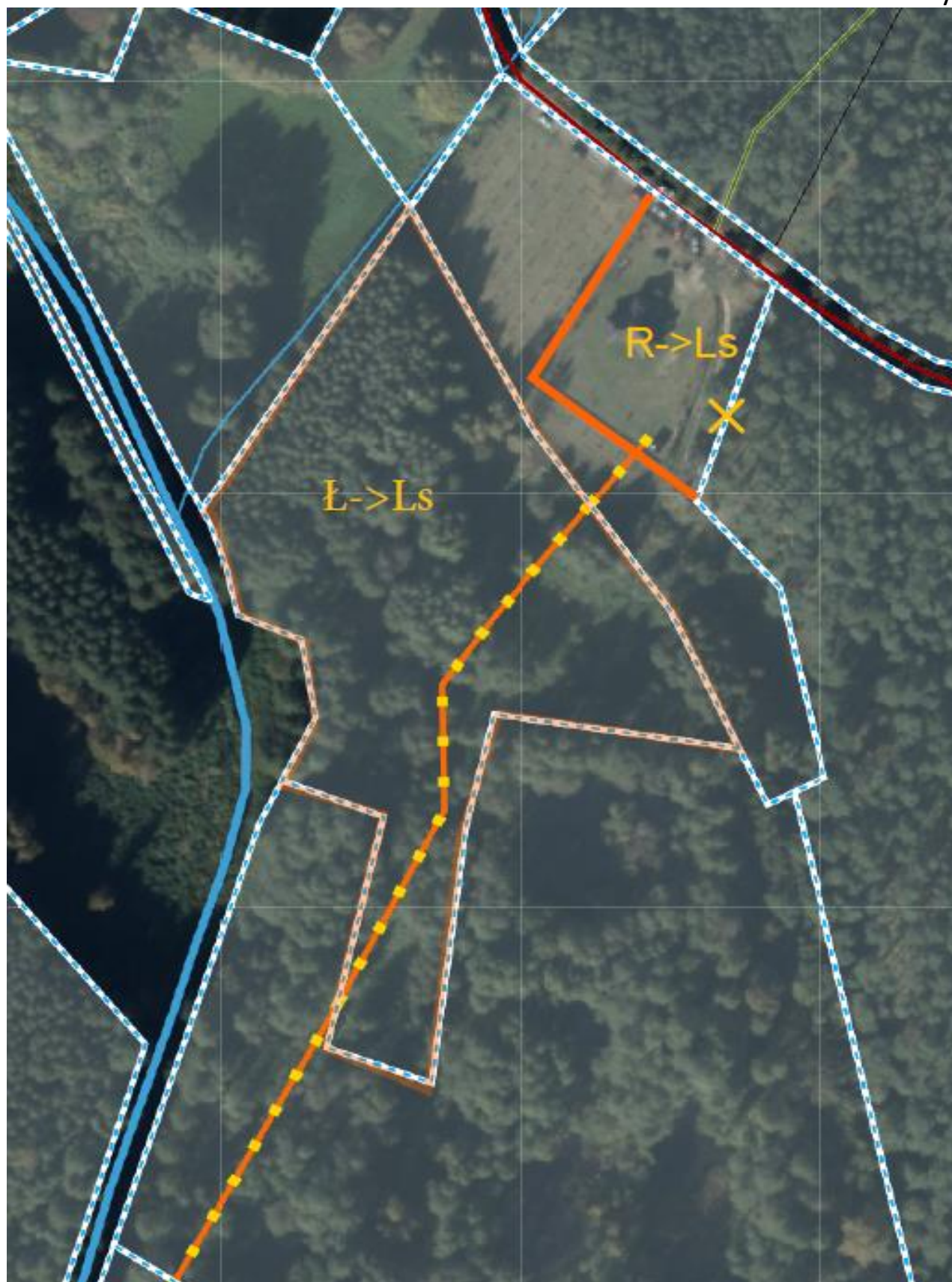

30-29-035-00011-549

  
DOTYCHCZASOWY  
KONTUR UŻYTKU

R->Ls (0,3000)  
Ł->Ls(1,1842)

  
ROZBIEŻNOŚĆ

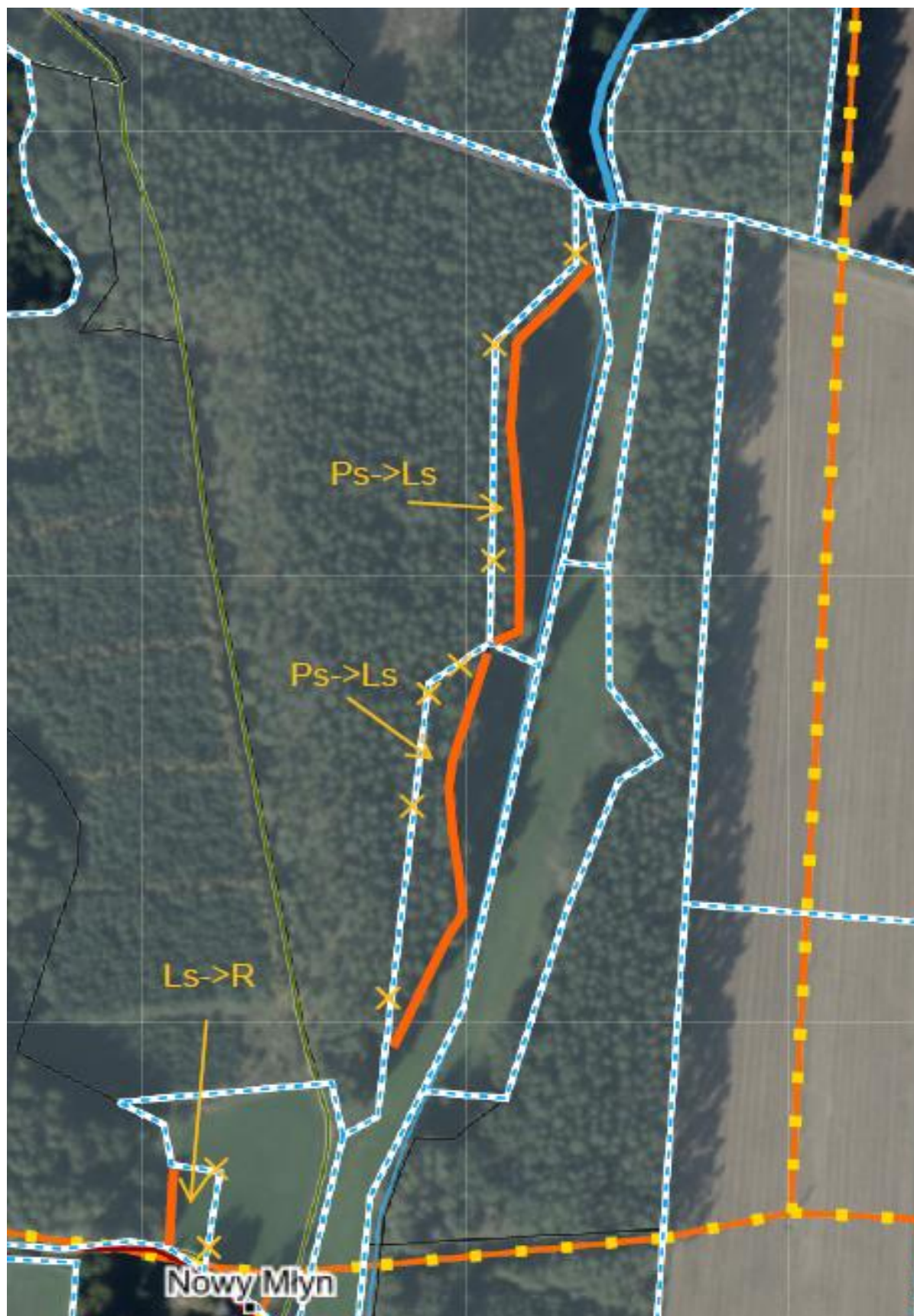

30-29-035-00011-552



DOTYCHCZASOWY  
KONTUR UŻYTKU

Ls->R (0,0600)

Ps IV->Ls(0,2800)

Ps V-> Ls (0,1400)



ROZBIEŻNOŚĆ



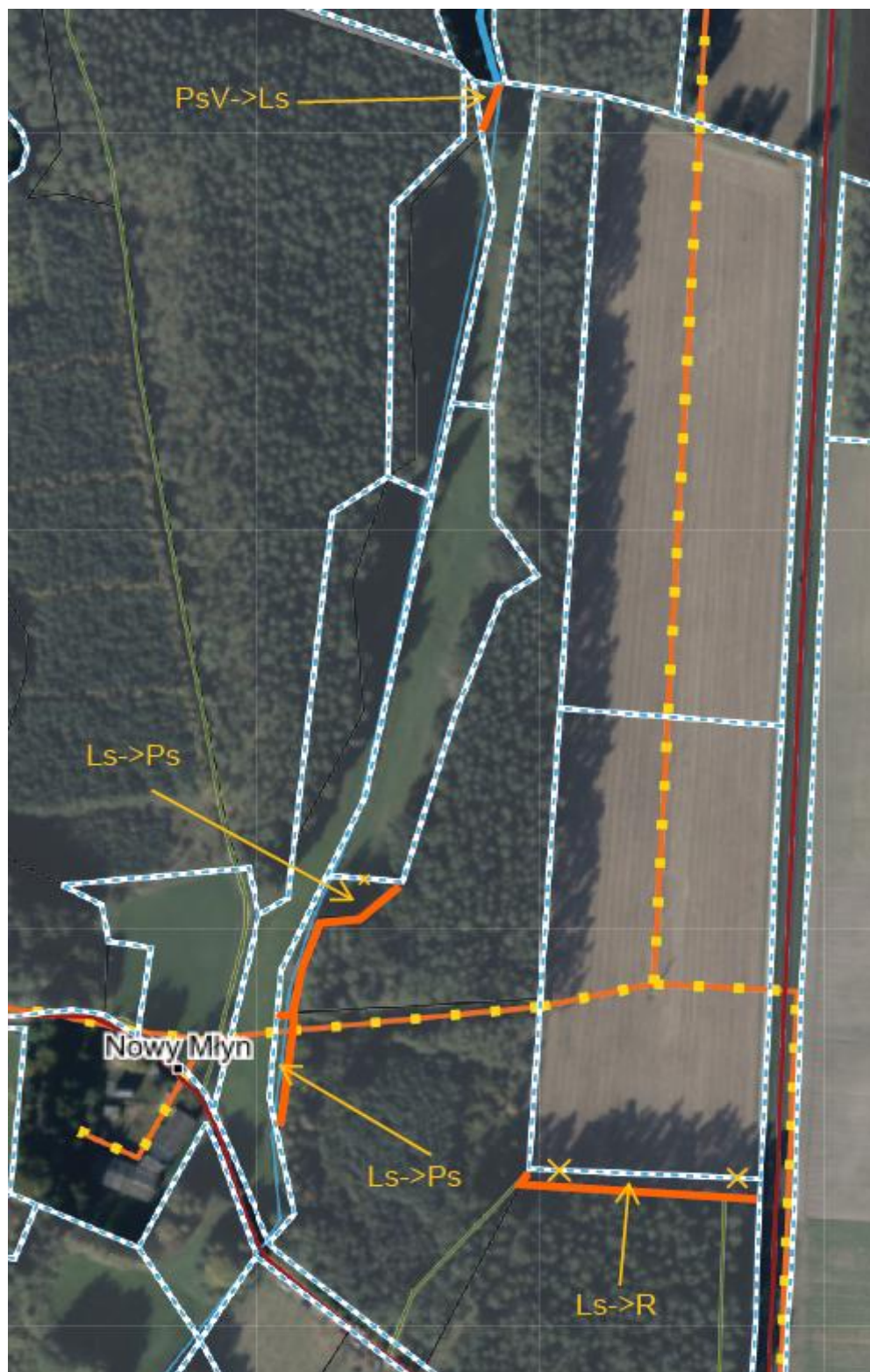

30-29-035-00011-553

  
 DOTYCHCZASOWY  
 KONTUR UŻYTKU

Ls->R (0,0700)  
 Ls->Ps(0,1000)  
 Ps V-> Ls (0,0100)

  
 ROZBIEŻNOŚĆ

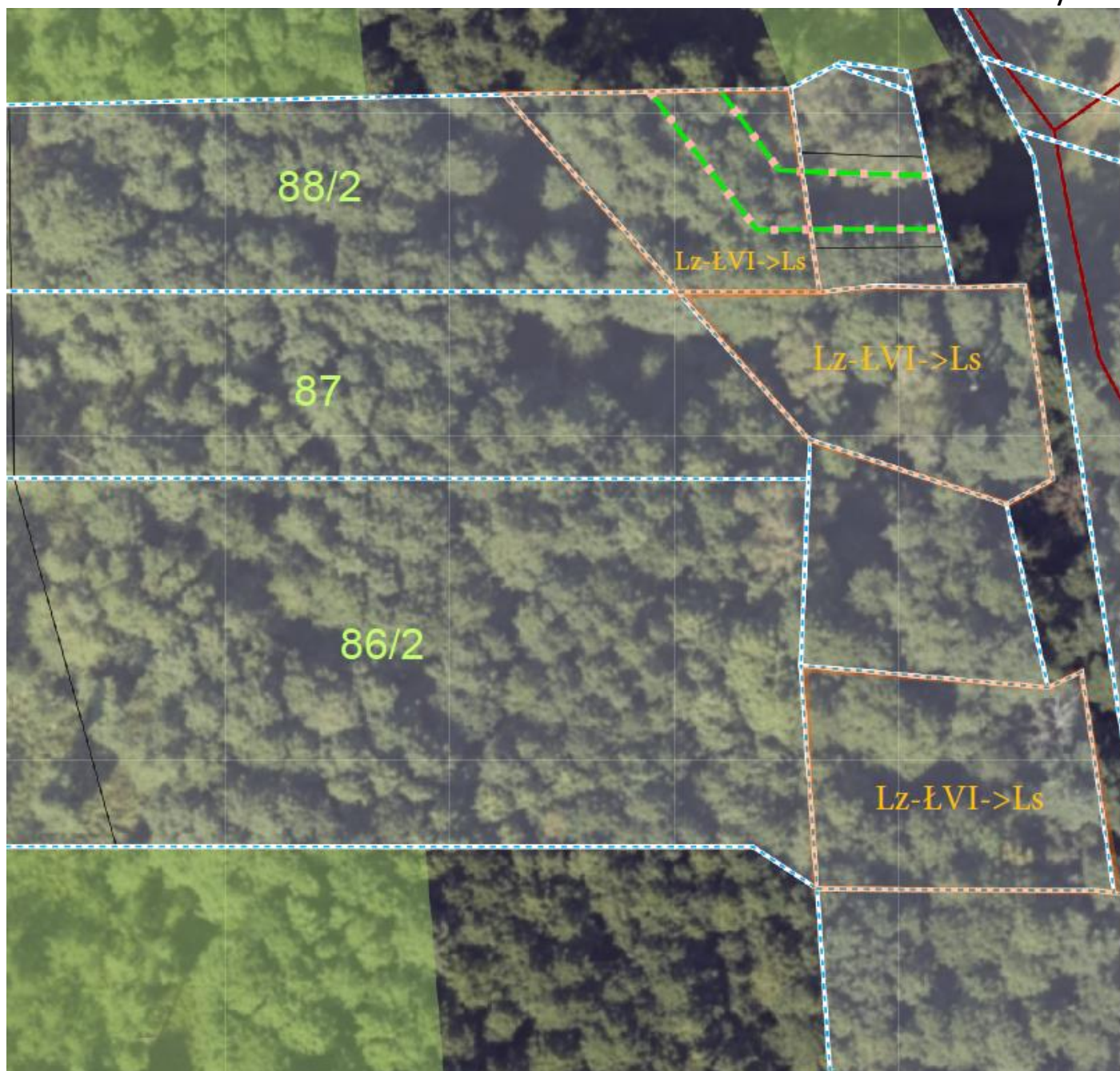

30-29-035-00011-86/2, 87, 88/2



DOTYCHCZASOWY  
KONTUR UŻYTKU

86/2Lz-Ł VI->Ls (0,0724)

87Lz-Ł VI->Ls (0,0627)

88/2Lz-Ł VI->Ls (0,0508)



ROZBIEŻNOŚĆ



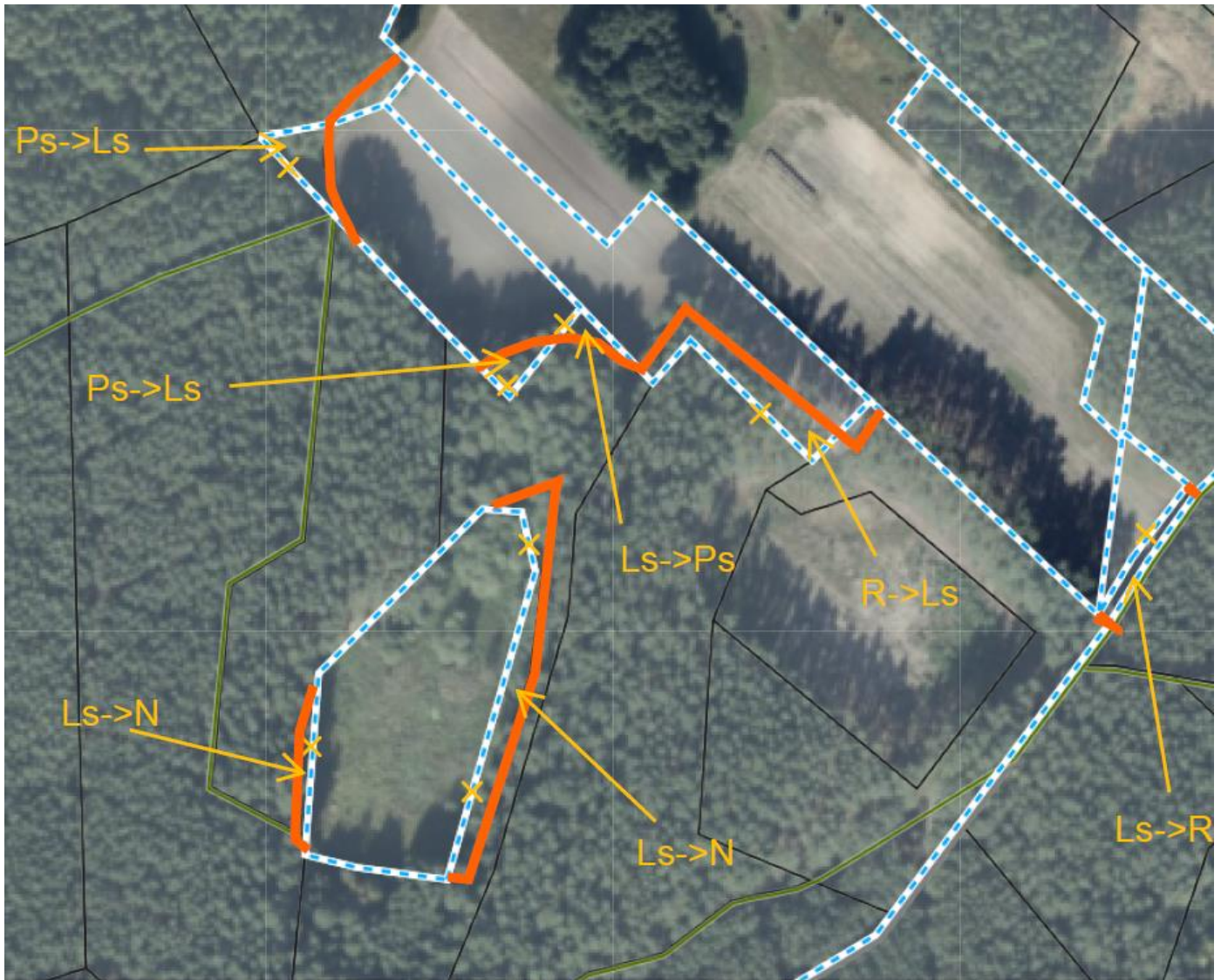

30-29-022-0012-1364

  
DOTYCHCZASOWY  
KONTUR UŻYTKU

Ls->R (0,0700)

Ps->Ls(0,0600)

R->Ls(0,0700)

Ls->Ps(0,0200)

Ls-N(0,1300)

  
ROZBIEŻNOŚĆ

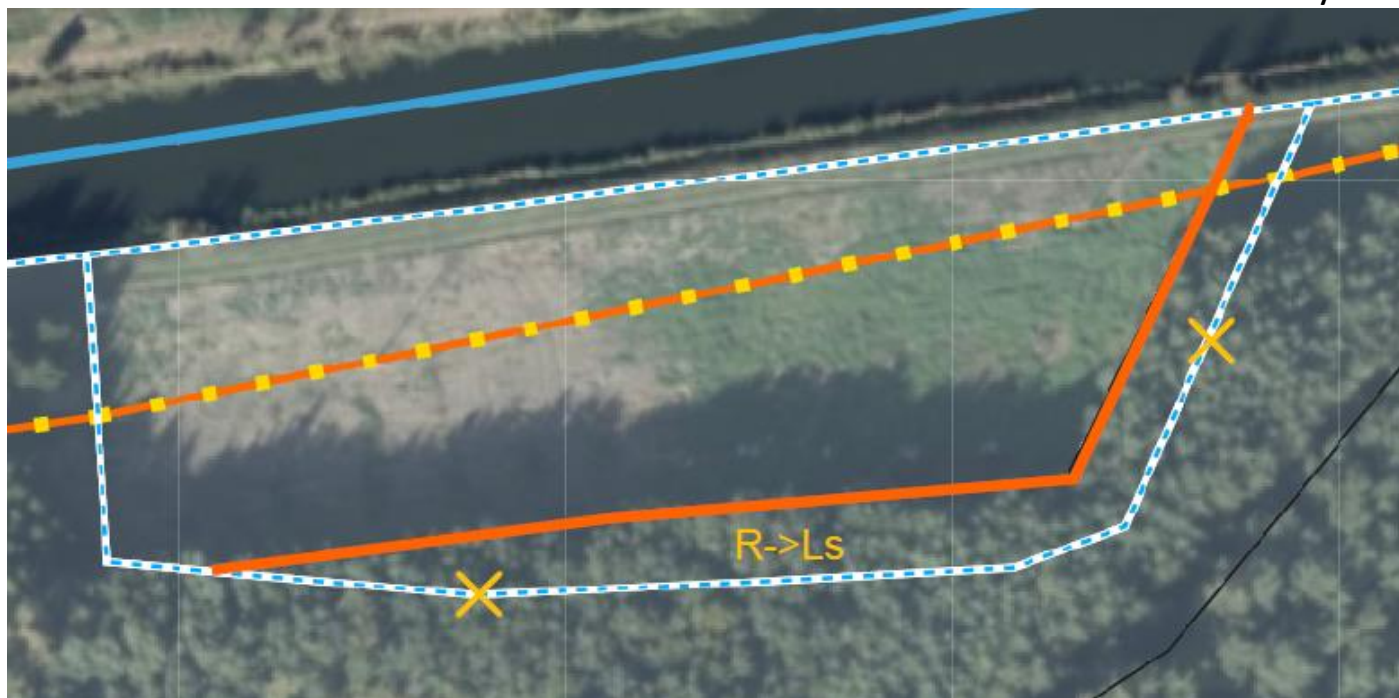

30-29-035-0013-1874

R->Ls (0,1300)

DOTYCHCZASOWY  
KONTUR UŻYTKU

ROZBIEŻNOŚĆ



30-29-035-0013-1876

Ps->Ls (0,0100)

R->Ls (0,0900)

DOTYCHCZASOWY  
KONTUR UŻYTKU

ROZBIEŻNOŚĆ





DOTYCHCZASOWY  
KONTUR UŻYTKU

30-29-022-0014-180

Ls->R (0,0200)



ROZBIEŻNOŚĆ

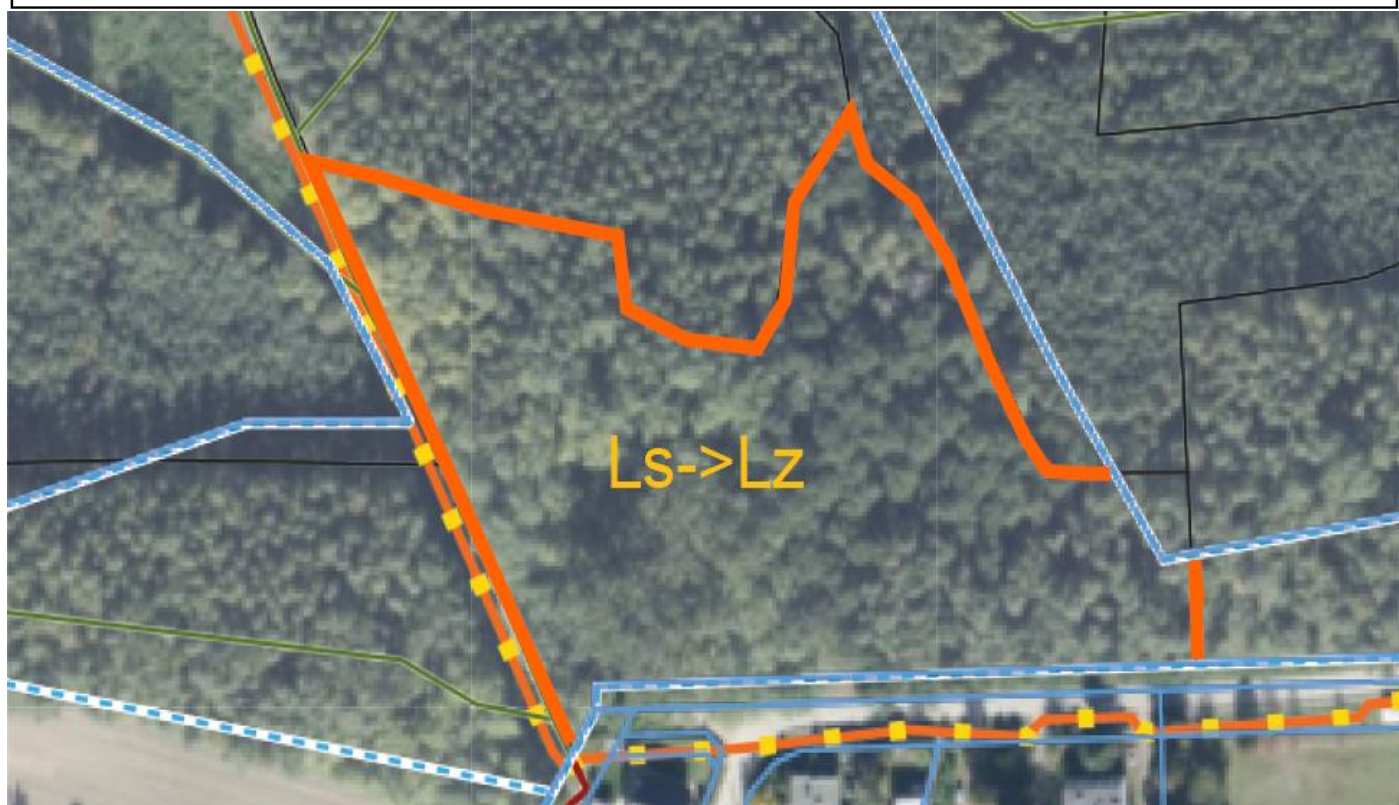

DOTYCHCZASOWY  
KONTUR UŻYTKU

30-29-035-0014-239/2

Ls->Lz (1,7900)



ROZBIEŻNOŚĆ

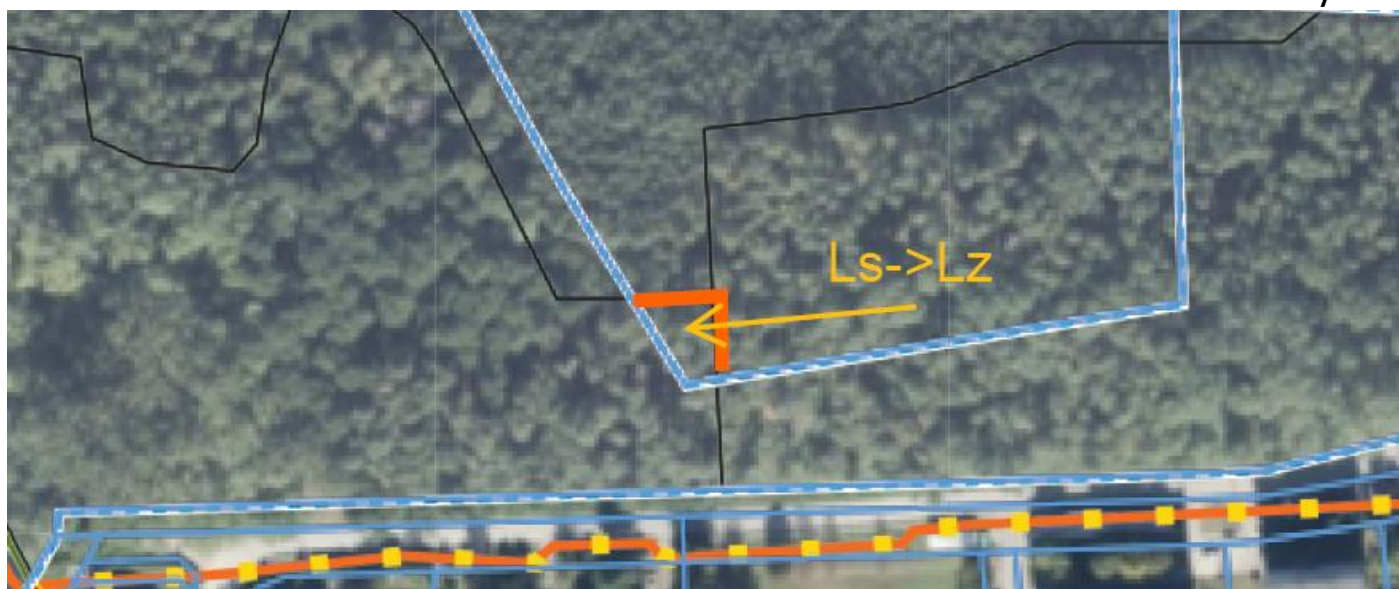

DOTYCHCZASOWY  
KONTUR UŻYTKU

30-29-035-0014-14/4

Ls->Lz (0,0300)



ROZBIEŻNOŚĆ

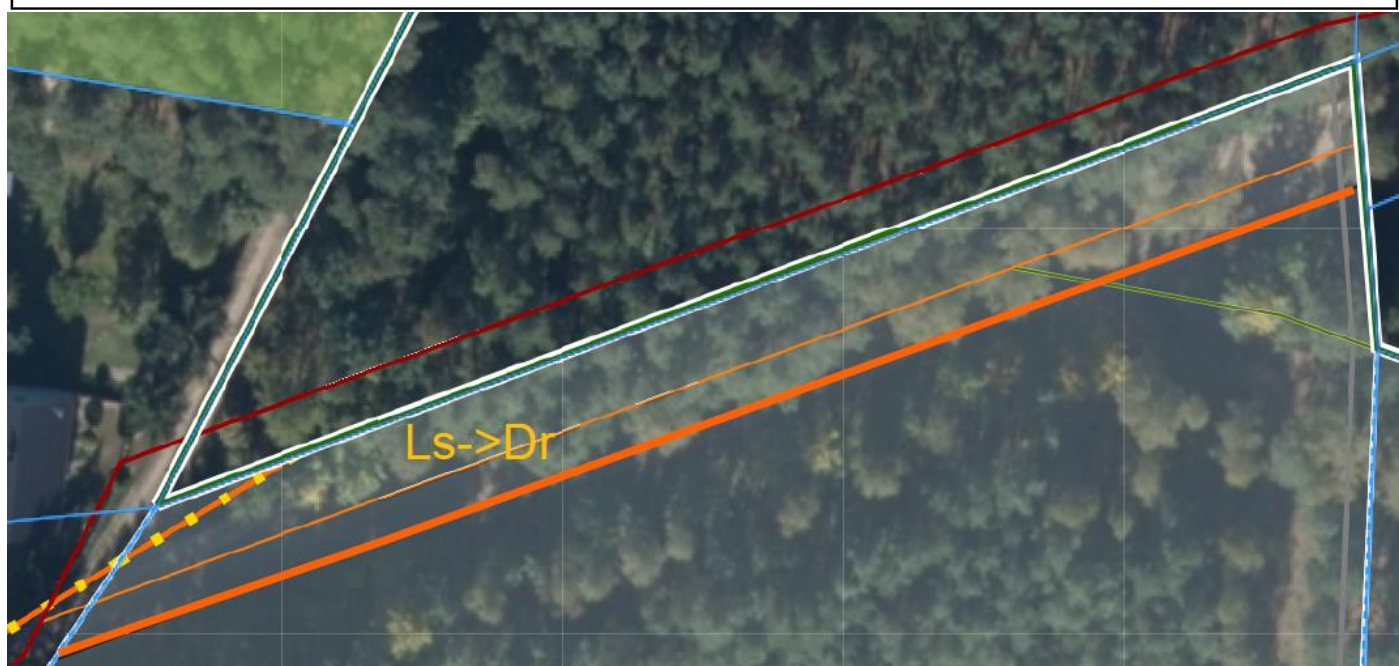

DOTYCHCZASOWY  
KONTUR UŻYTKU

30-29-022-0016-268

Ls->Dr (0,1000)



ROZBIEŻNOŚĆ



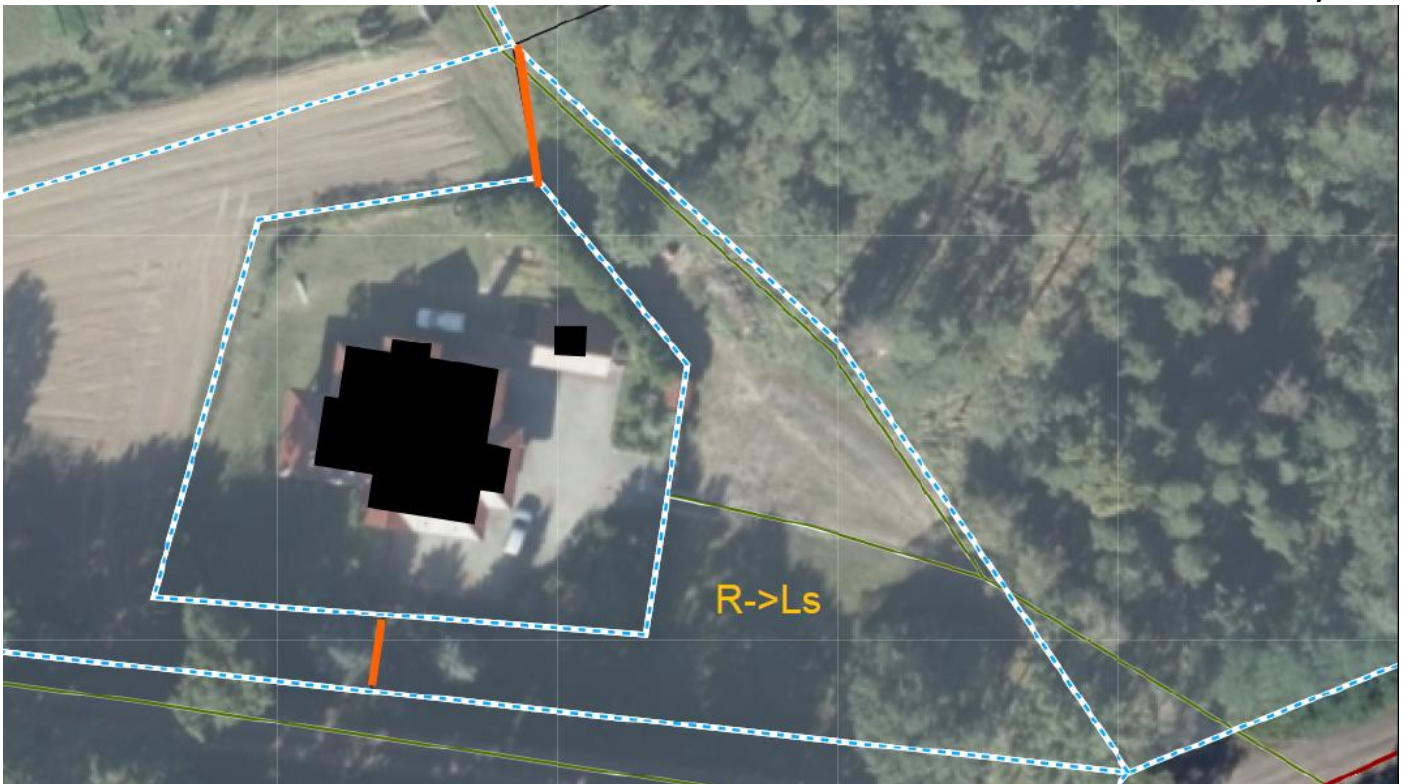

30-29-035-0016-442/3

DOTYCHCZASOWY  
KONTUR UŻYTKU

R->Ls (0,1400)

ROZBIEŻNOŚĆ



30-29-035-0016-446

DOTYCHCZASOWY  
KONTUR UŻYTKU

Ls->Bz (0,0900)

ROZBIEŻNOŚĆ





DOTYCHCZASOWY  
KONTUR UŻYTKU

30-29-035-0017-814

Tr->Bz (0,2400)



ROZBIEŻNOŚĆ



DOTYCHCZASOWY  
KONTUR UŻYTKU

30-29-035-0018-220

Ls->Ł (0,0050)



ROZBIEŻNOŚĆ



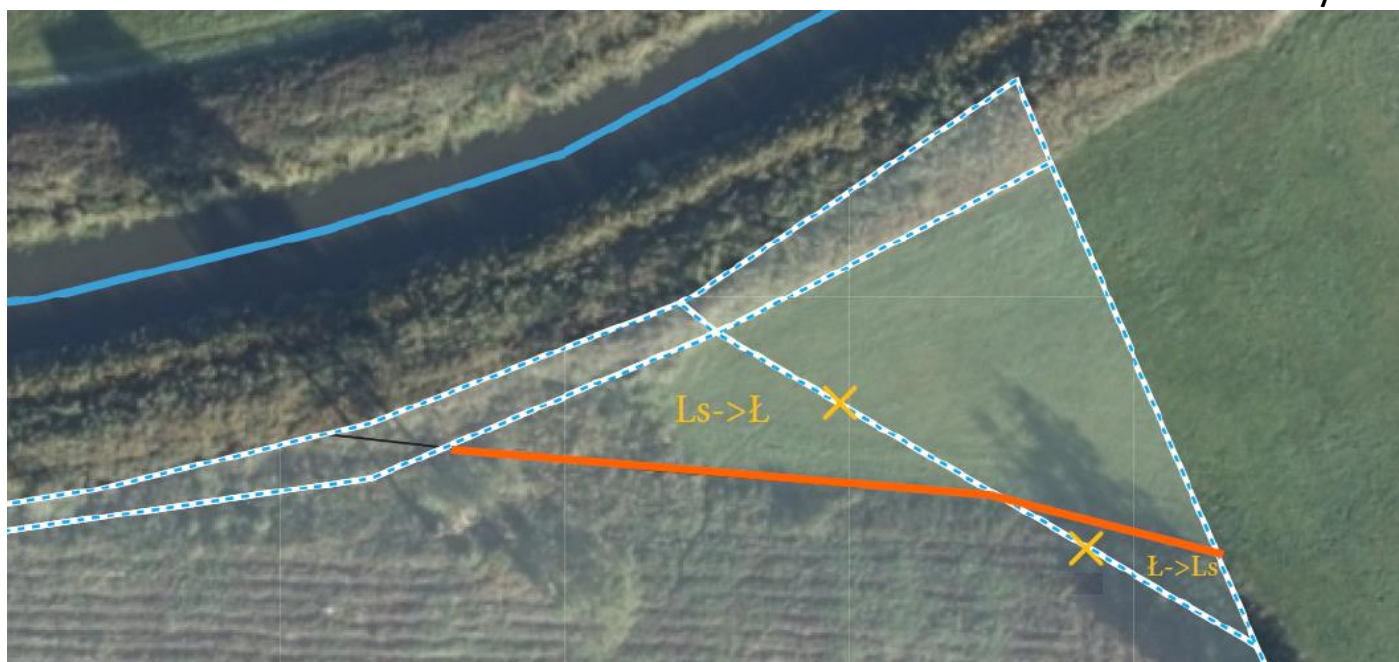

30-29-035-0018-222

DOTYCHCZASOWY  
KONTUR UŻYTKU

Ls->Ł (0,0300)

Ł->Ls(0,0100)

ROZBIEŻNOŚĆ



30-29-022-0021-450/451

DOTYCHCZASOWY  
KONTUR UŻYTKU

450 Ps->Ls(0,7000)

451Ps->Ls(0,4600) R->Ls(0,3400)

ROZBIEŻNOŚĆ



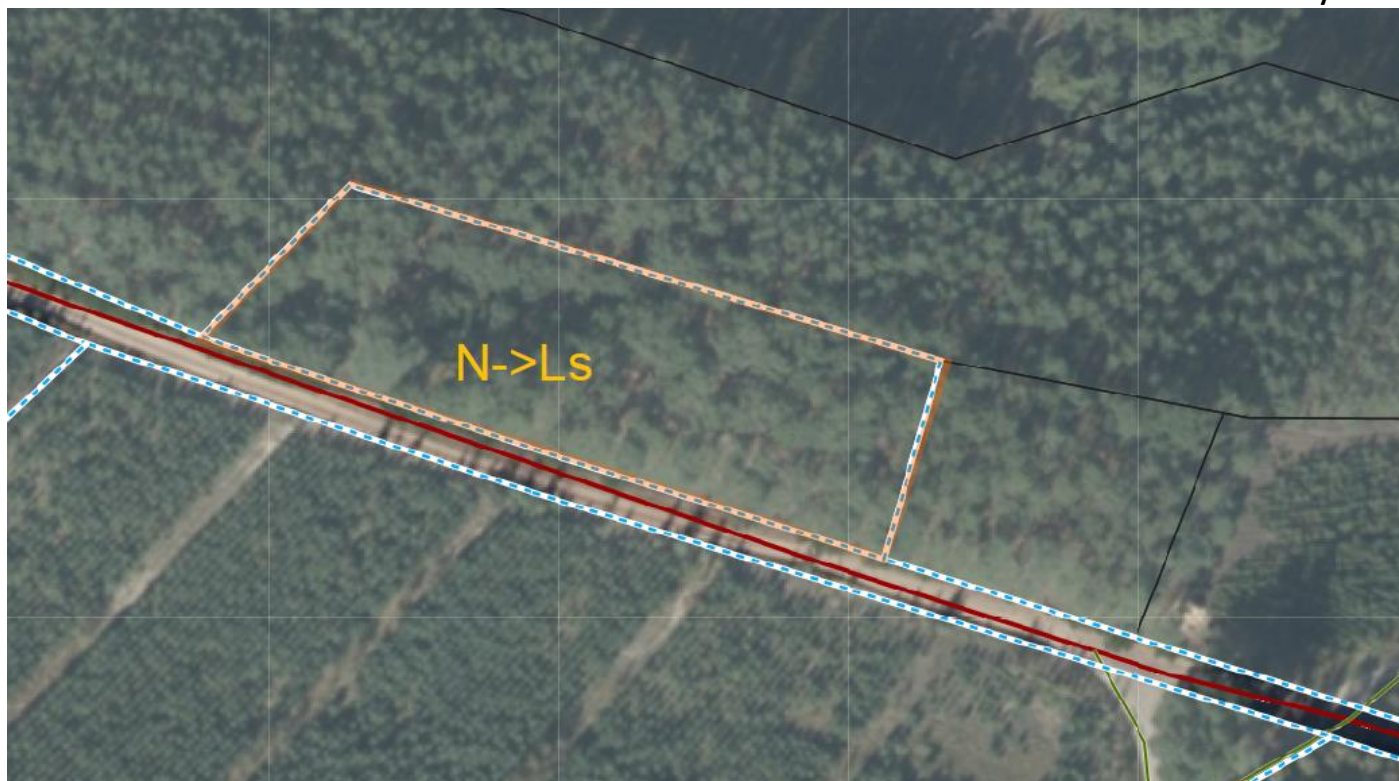

DOTYCHCZASOWY  
KONTUR UŻYTKU

30-29-022-0021-457

N->Ls (0,3782)



ROZBIEŻNOŚĆ



DOTYCHCZASOWY  
KONTUR UŻYTKU

30-29-035-0021-159

Ł V->Ls (0,0900) Ł-VI->Ls (0,5000)



ROZBIEŻNOŚĆ



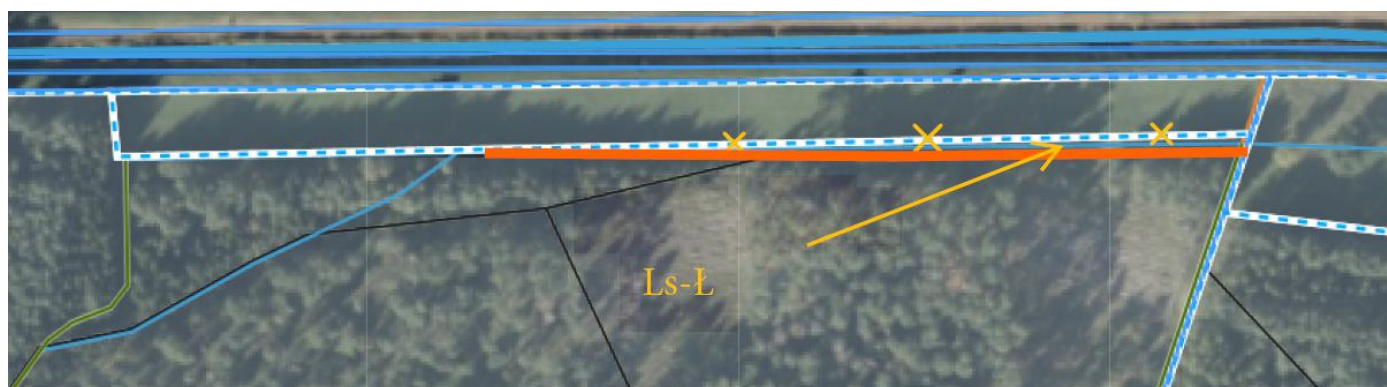

DOTYCHCZASOWY  
KONTUR UŻYTKU

30-29-035-0022-1356

Ls->Ł (0,1100)



ROZBIEŻNOŚĆ

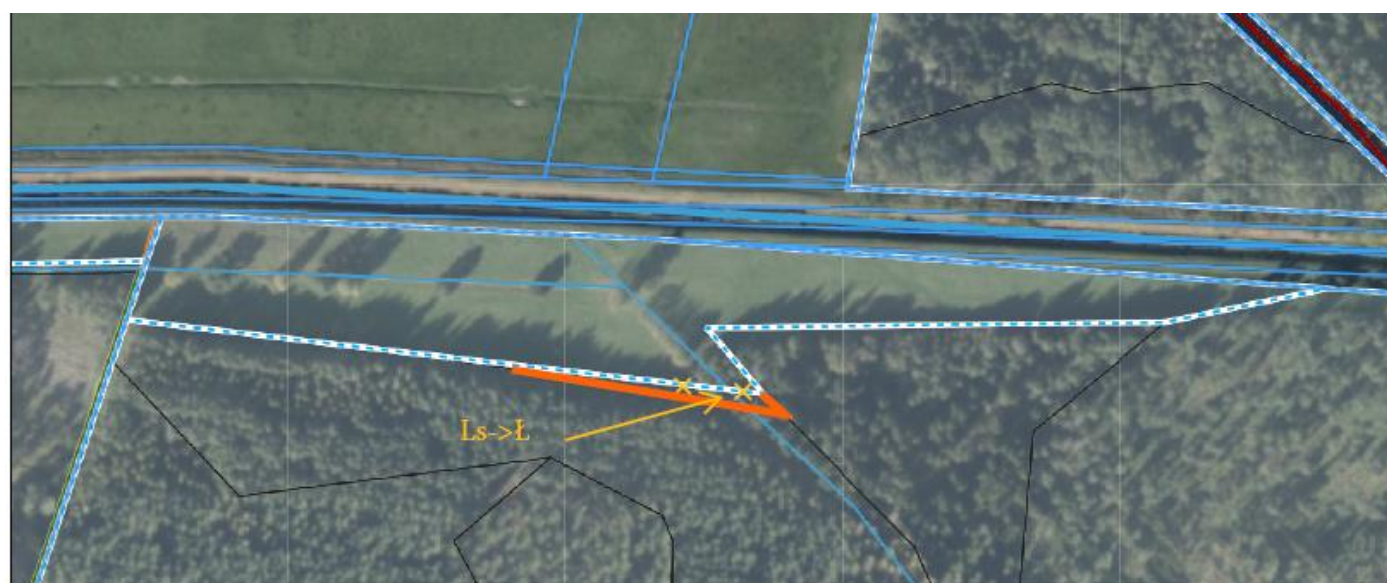

DOTYCHCZASOWY  
KONTUR UŻYTKU

30-29-035-0022-1357/4

Ls->Ł (0,0600)



ROZBIEŻNOŚĆ



30-29-022-0025-207

DOTYCHCZASOWY  
KONTUR UŻYTKU

Ł->Ls(0,1600)

Lz->Ls(0,0800)

Ls->Ł(0,0900)

ROZBIEŻNOŚĆ



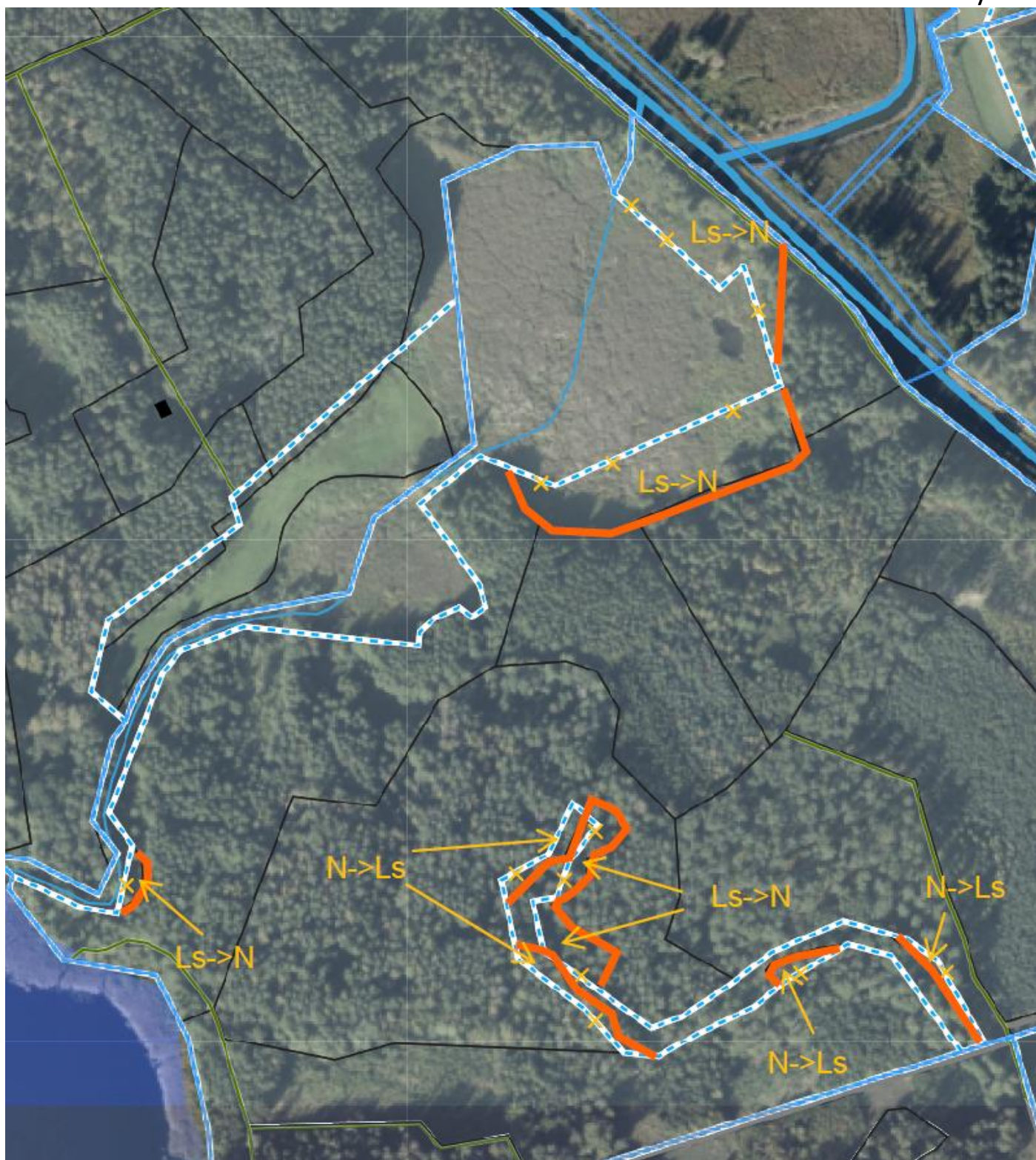

DOTYCHCZASOWY  
KONTUR UŻYTKU

30-29-035-0013-1878

N->Ls(0,1700)

Ls->N(1,2500)



ROZBIEŻNOŚĆ



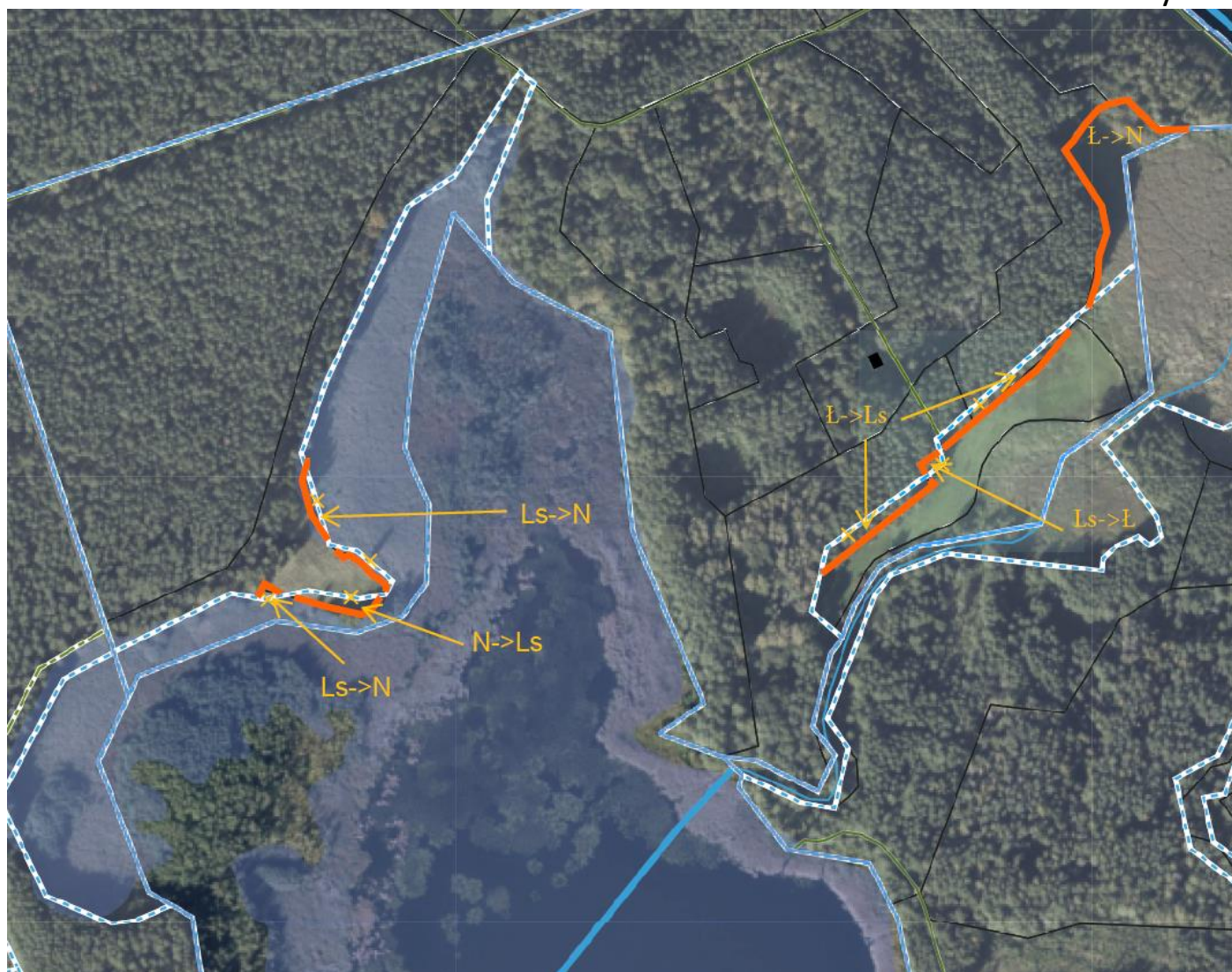

DOTYCHCZASOWY  
KONTUR UŻYTKU

30-29-035-0013-1877

N->Ls(0,0400)

Ł->N(0,6400)

Ls->N(0,4000)

Ls->Ł(0,0100)

Ł->Ls(0,1500)



ROZBIEŻNOŚĆ





DOTYCHCZASOWY  
KONTUR UŻYTKU

30-29-035-0002-513

Dr->Ls(0,2040)



ROZBIEŻNOŚĆ



DOTYCHCZASOWY  
KONTUR UŻYTKU

08-09-045-0004-194/5

Ls->Ps (0,0400)

ROZBIEŻNOŚĆ



DOTYCHCZASOWY  
KONTUR UŻYTKU

08-09-045-0005-168/2

PsVI -> Ls (0,3600)

PsV->Ls(0,1500)

ROZBIEŻNOŚĆ



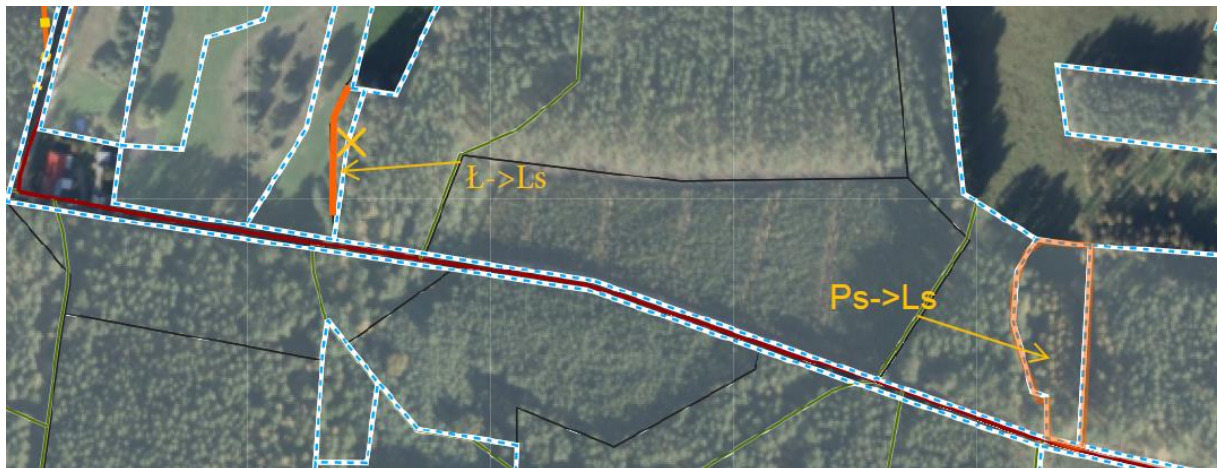

08-09-045-0005-168/5

  
DOTYCHCZASOWY  
KONTUR UŻYTKU

Ł -> Ls (0,0500)  
PsIV->Ls(0,2800)

  
ROZBIEŻNOŚĆ



08-09-045-0005-170

  
DOTYCHCZASOWY  
KONTUR UŻYTKU

N -> Ls (0,2000)

  
ROZBIEŻNOŚĆ



  
DOTYCHCZASOWY  
KONTUR UŻYTKU

08-09-045-0005-173

N -> Ls (0,0100)

  
ROZBIEŻNOŚĆ



  
DOTYCHCZASOWY  
KONTUR UŻYTKU

08-09-045-0005-182

Ł-> Ls (0,0800)

  
ROZBIEŻNOŚĆ



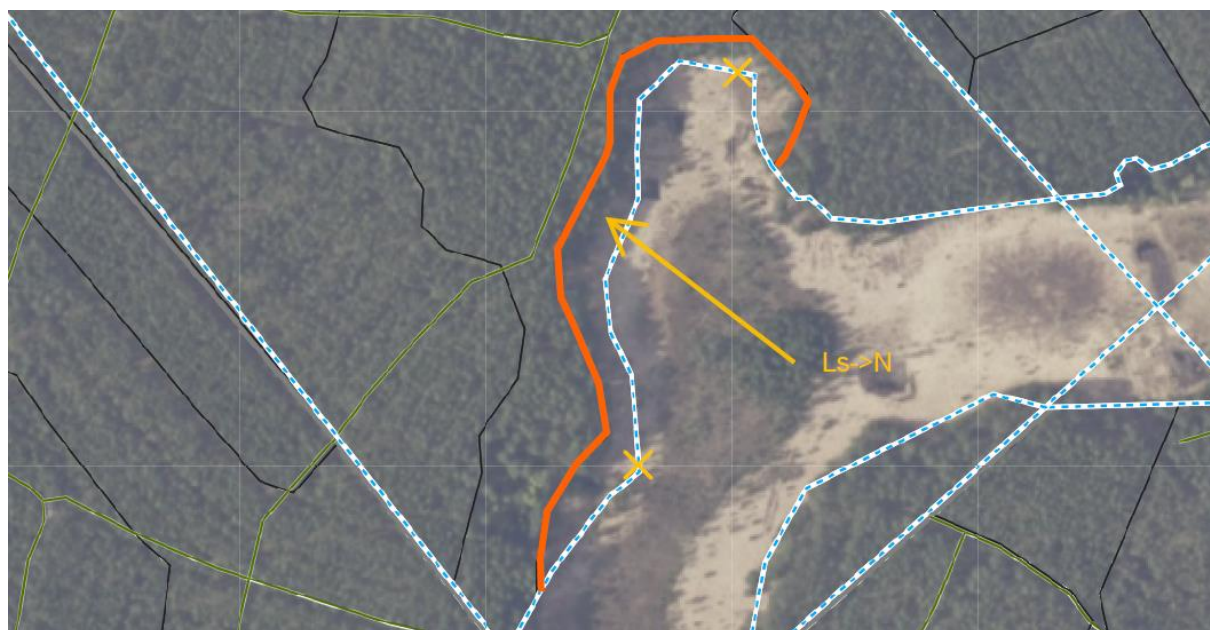

  
DOTYCHCZASOWY  
KONTUR UŻYTKU

08-09-045-0005-185/2

Ls-> N (0,7200)

  
ROZBIEŻNOŚĆ

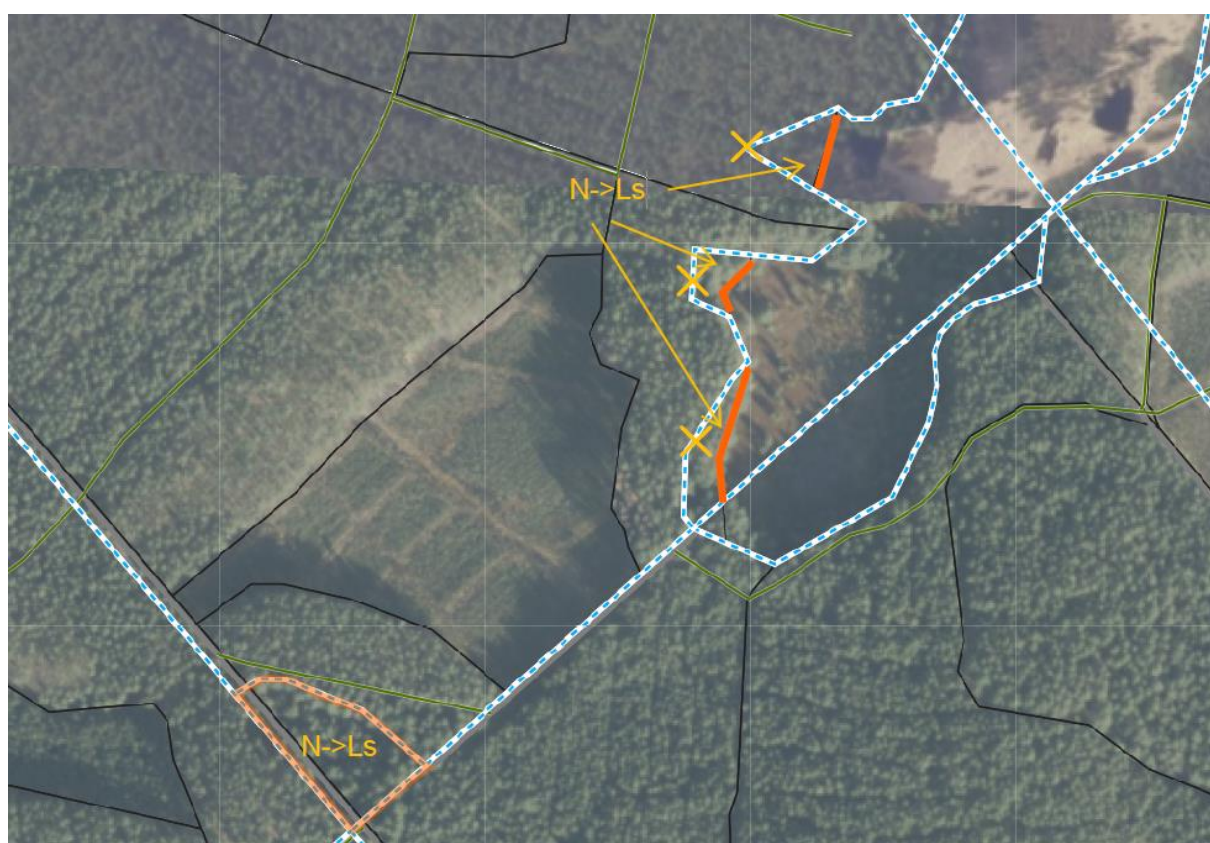

  
DOTYCHCZASOWY  
KONTUR UŻYTKU

08-09-045-0005-186

N-> Ls (0,4900)

  
ROZBIEŻNOŚĆ

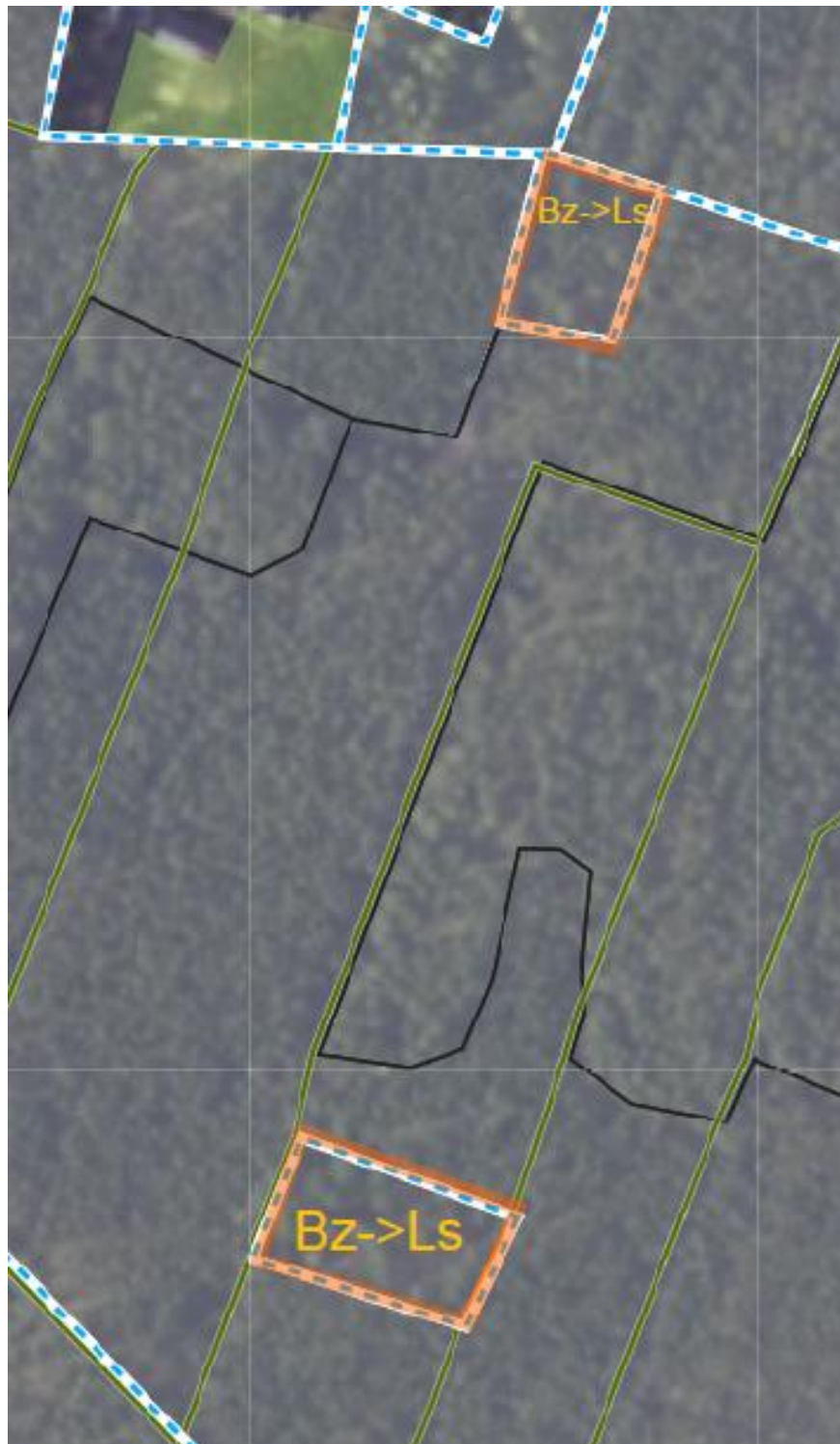

DOTYCHCZASOWY  
KONTUR UŻYTKU

08-09-045-0005-195/4

Bz-> Ls (0,0700)



ROZBIEŻNOŚĆ





  
DOTYCHCZASOWY  
KONTUR UŻYTKU

08-09-045-0007-235/2

R-> Ls (0,4200)

  
ROZBIEŻNOŚĆ

# Pakiet II



## Wykaz gruntów wymagających prac geodezyjnych w związku z naruszeniem stanu posiadania

\*Dokładna lokalizacja naruszeń granicy gruntów, będących przedmiotem zleconych prac, zostanie wskazana geodecie przez miejscowego leśniczego.

\*Naruszenia dotyczą jedynie fragmentu granicy gruntów, tj. części granic wyżej wymienionych działek ewidencyjnych, a nie całego obszaru nieruchomości (wyjątek 1361 Kopanica,).

Lp.	Adres leśny przedmiotowego naruszenia	Numer działki ewidencyjnej	Obręb
1	14-14-1-03-230-a-00	1056	0008 ( Jazyniec )

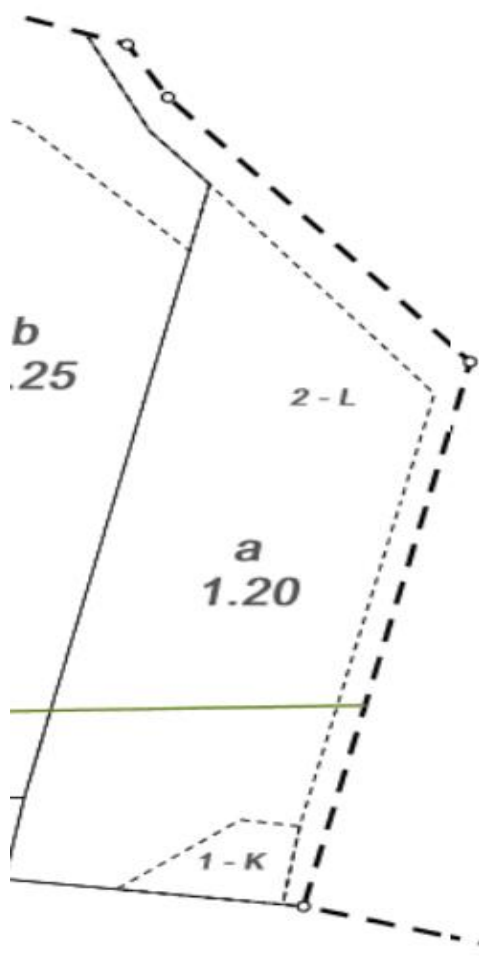



2	14-14-1-03-230-k-00	1057	0008 ( Jażyniec )
---	---------------------	------	-------------------



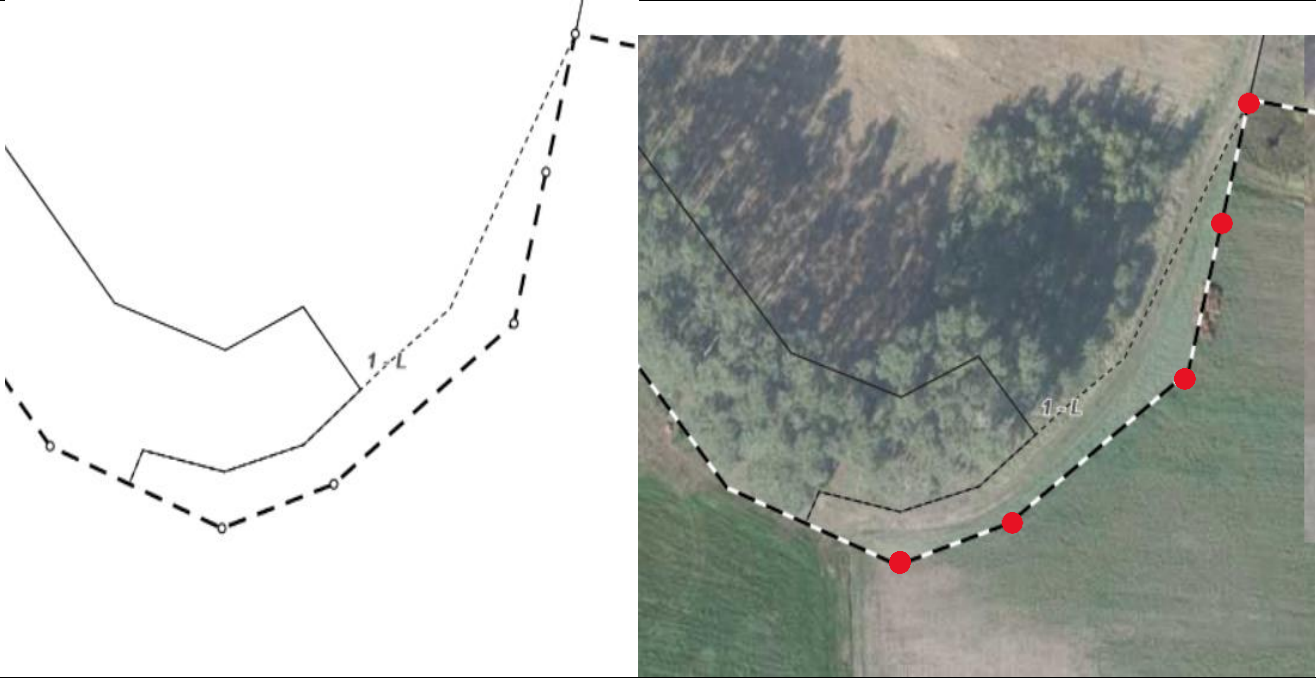



3	14-14-1-03-230-r-00	1063	0008 ( Jażyniec )
---	---------------------	------	-------------------



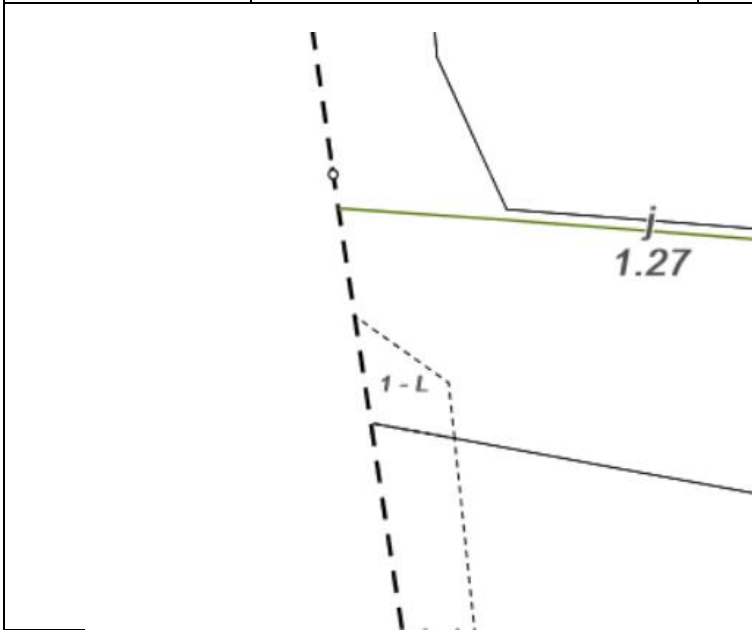

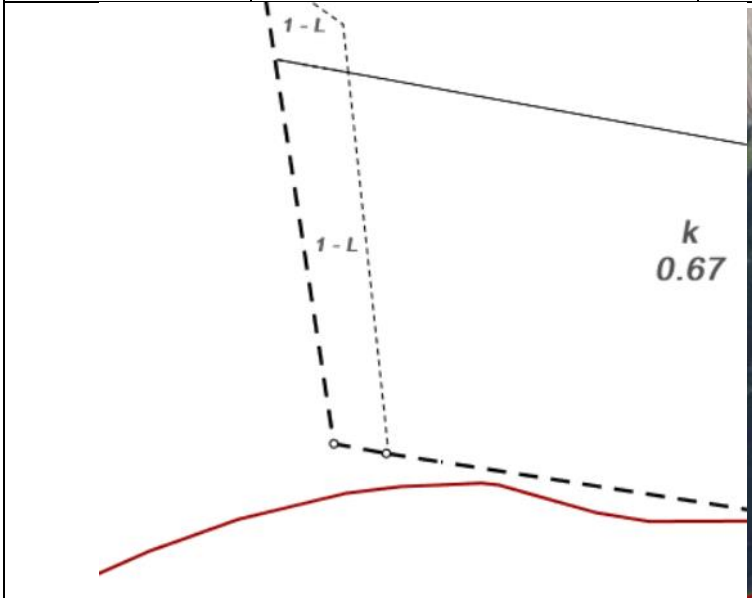
4	14-14-1-03-230-s-00	1063	0008 ( Jazyniec )
			
5	14-14-1-03-234-h-00	100/3	0005 ( Obra Dolna )
			

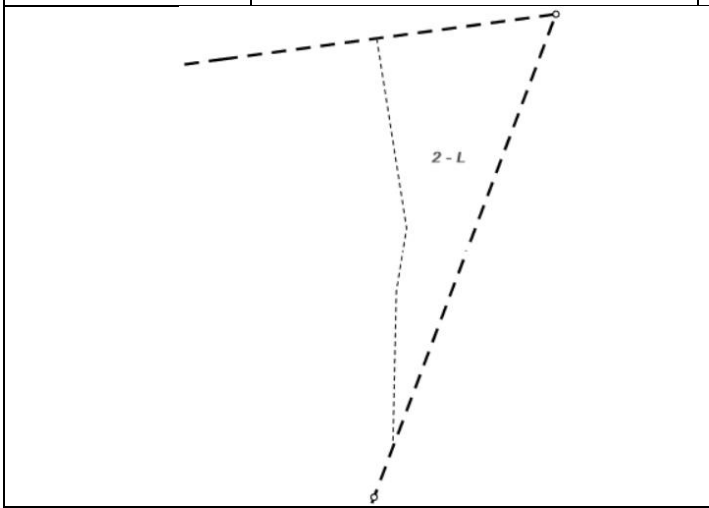
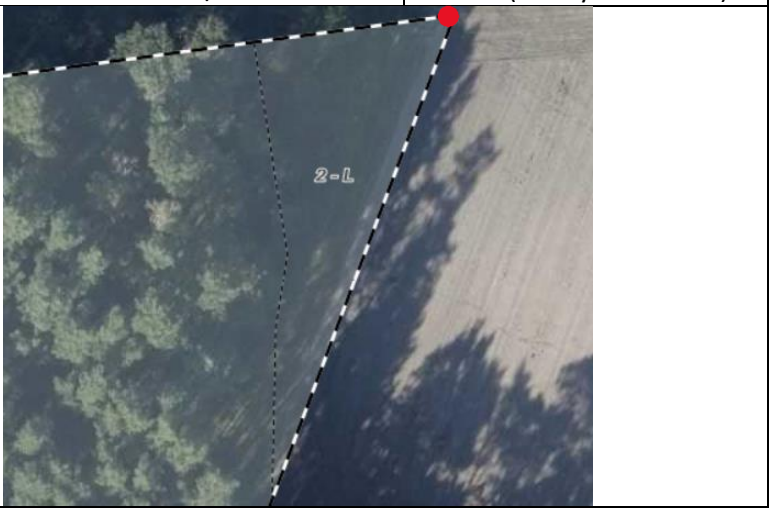
6	14-14-1-03-234-j-00	234/5	0005 ( Obra Dolna )
			
7	14-14-1-03-234-k-00	234/5	0005 ( Obra Dolna )
			
8	14-14-1-03-236-h-00	236/2	0004 ( Nowy Jaromierz )
			



9	14-14-1-04-228-c-00	228	0007 ( Stary Jaromierz )
---	---------------------	-----	--------------------------

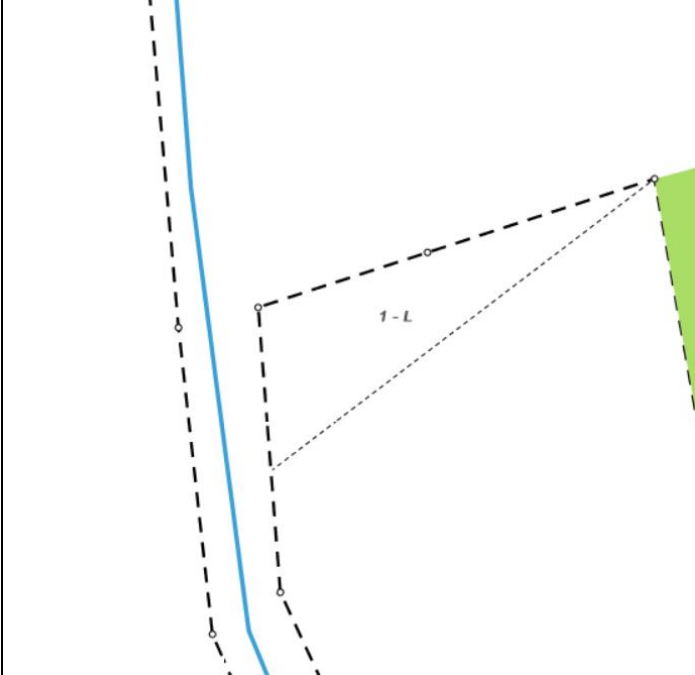

10	14-14-1-04-239-a-00	239/5	0007 ( Stary Jaromierz )
----	---------------------	-------	--------------------------

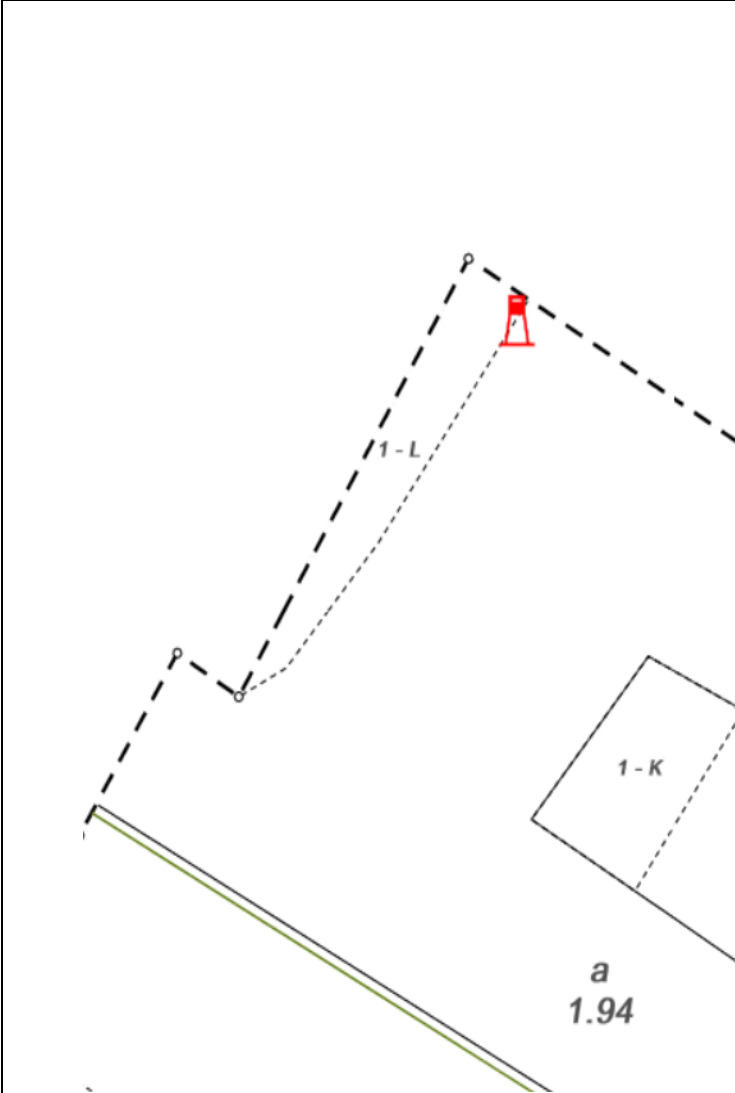

11	14-14-1-04-239-c-00	239/5	0007 ( Stary Jaromierz )
----	---------------------	-------	--------------------------

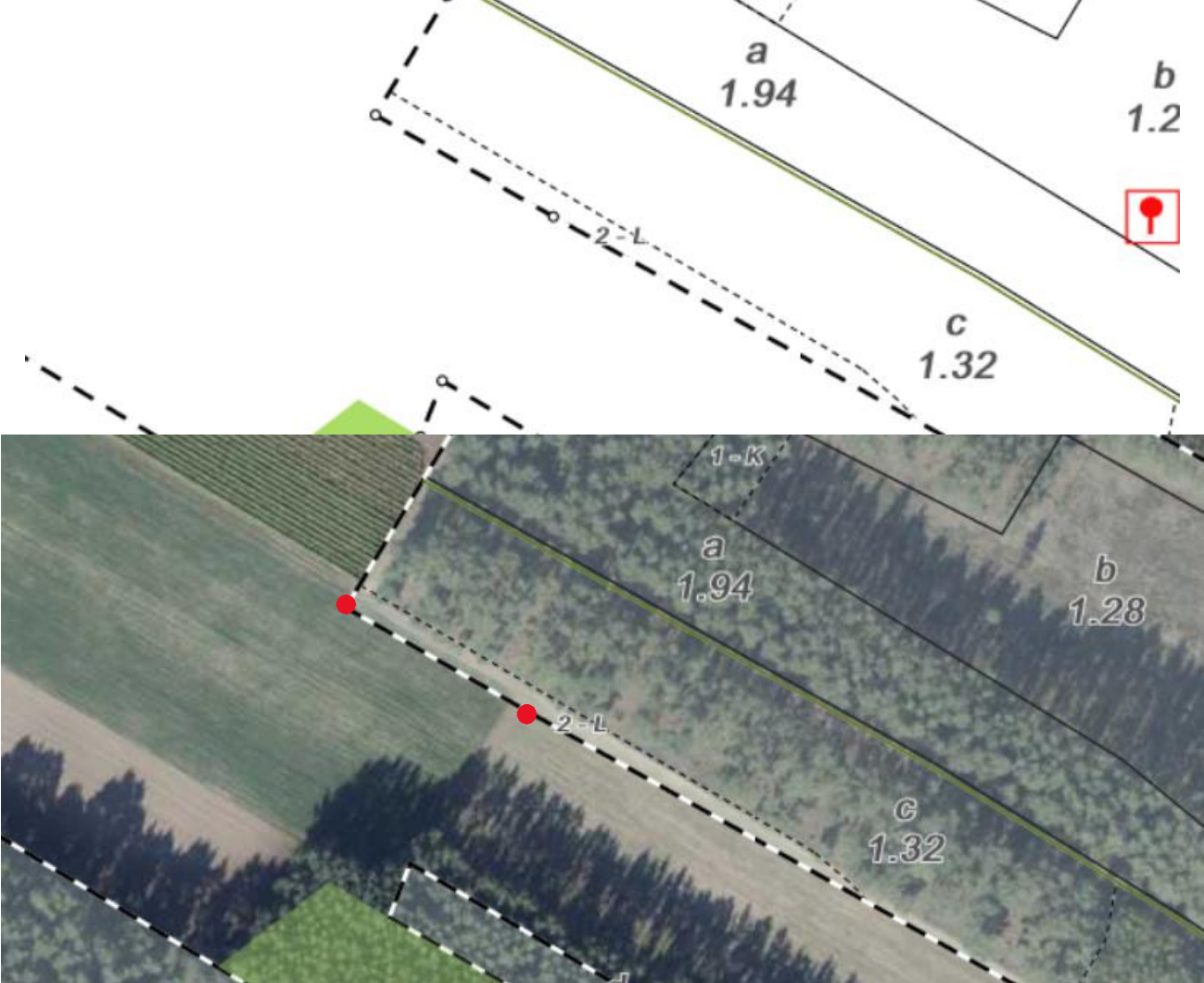

12	14-14-1-04-239-f-00	239/6	0007 ( Stary Jaromierz )
----	---------------------	-------	--------------------------

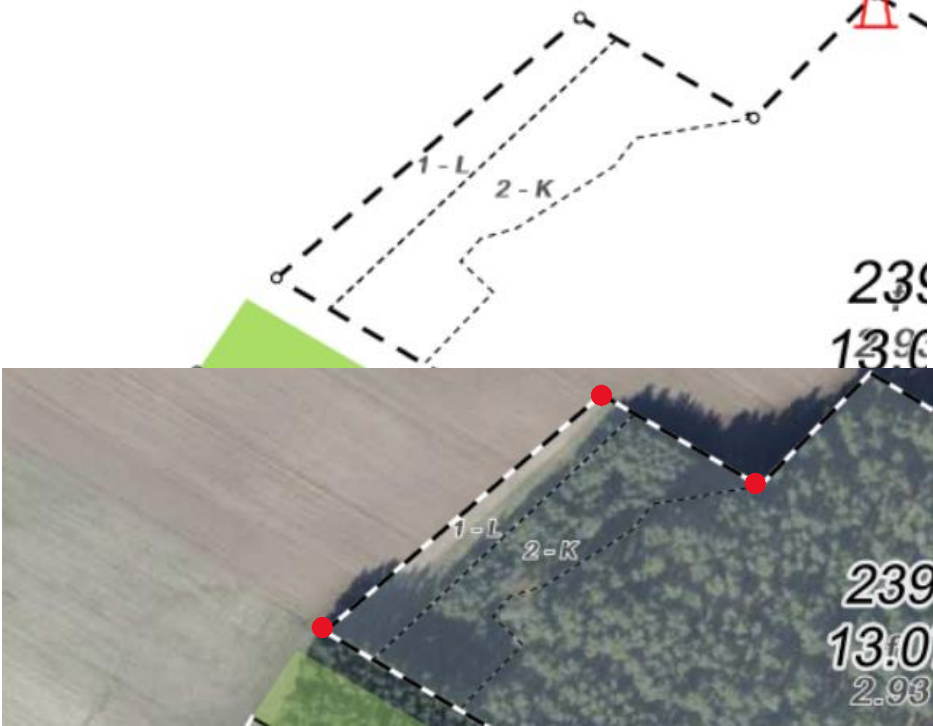



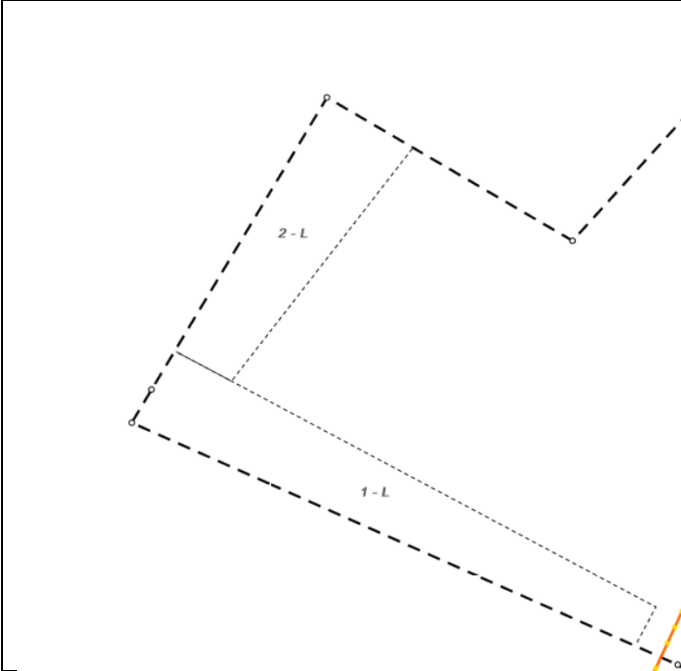
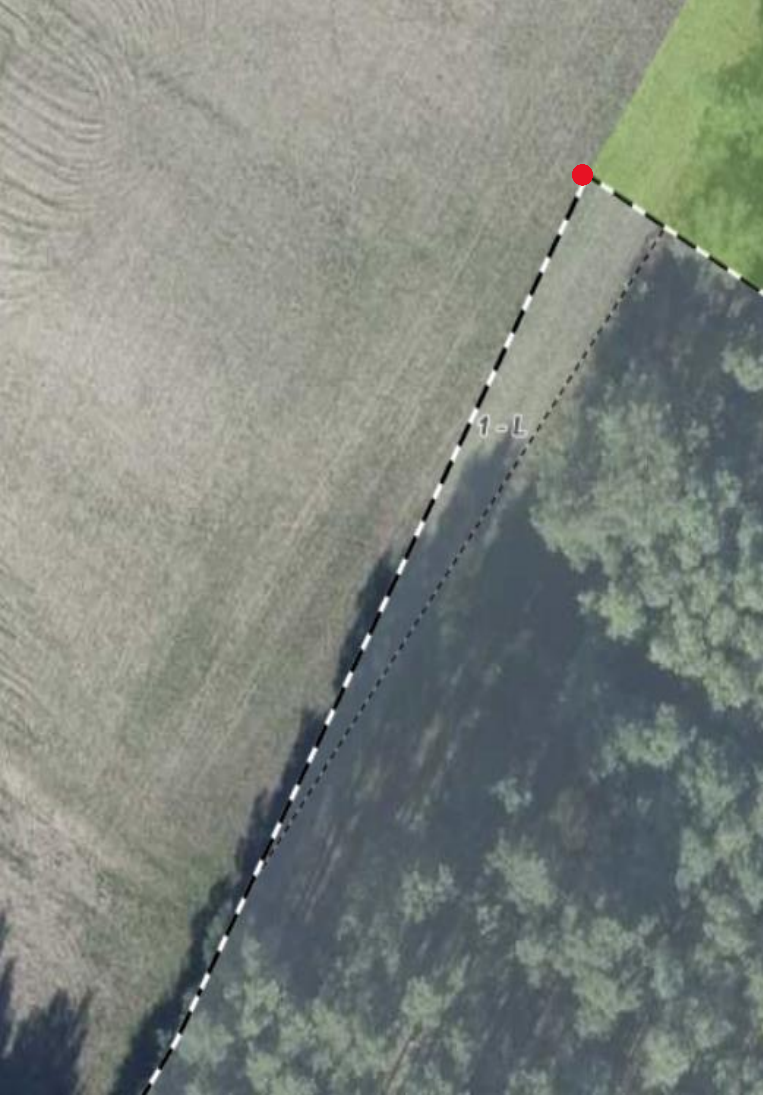
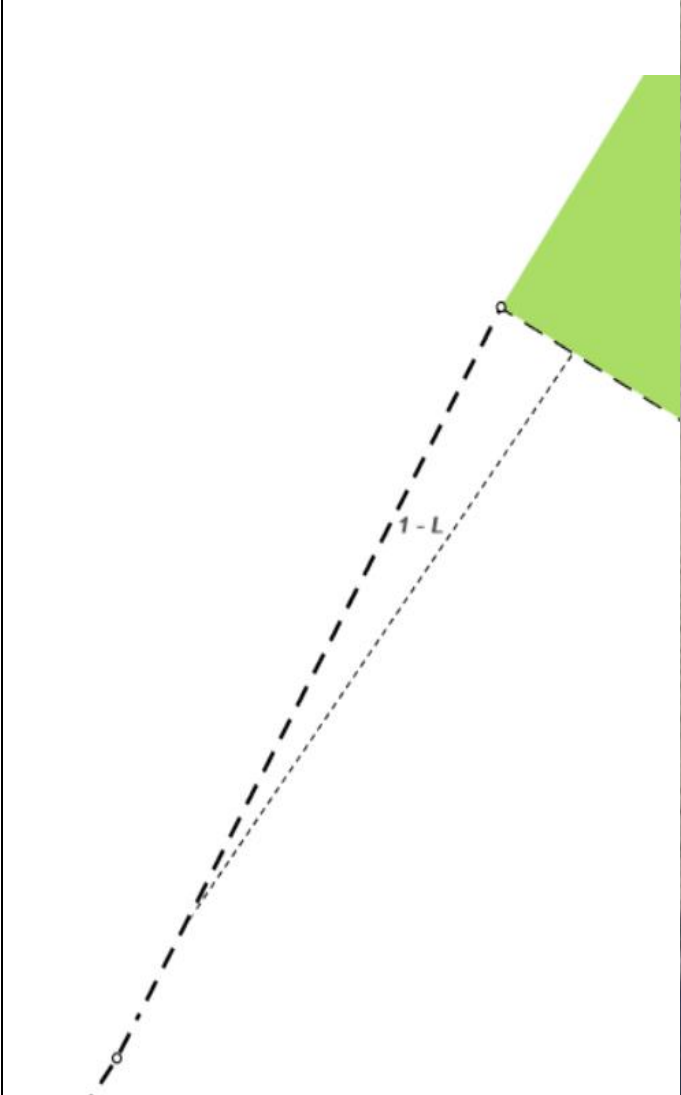

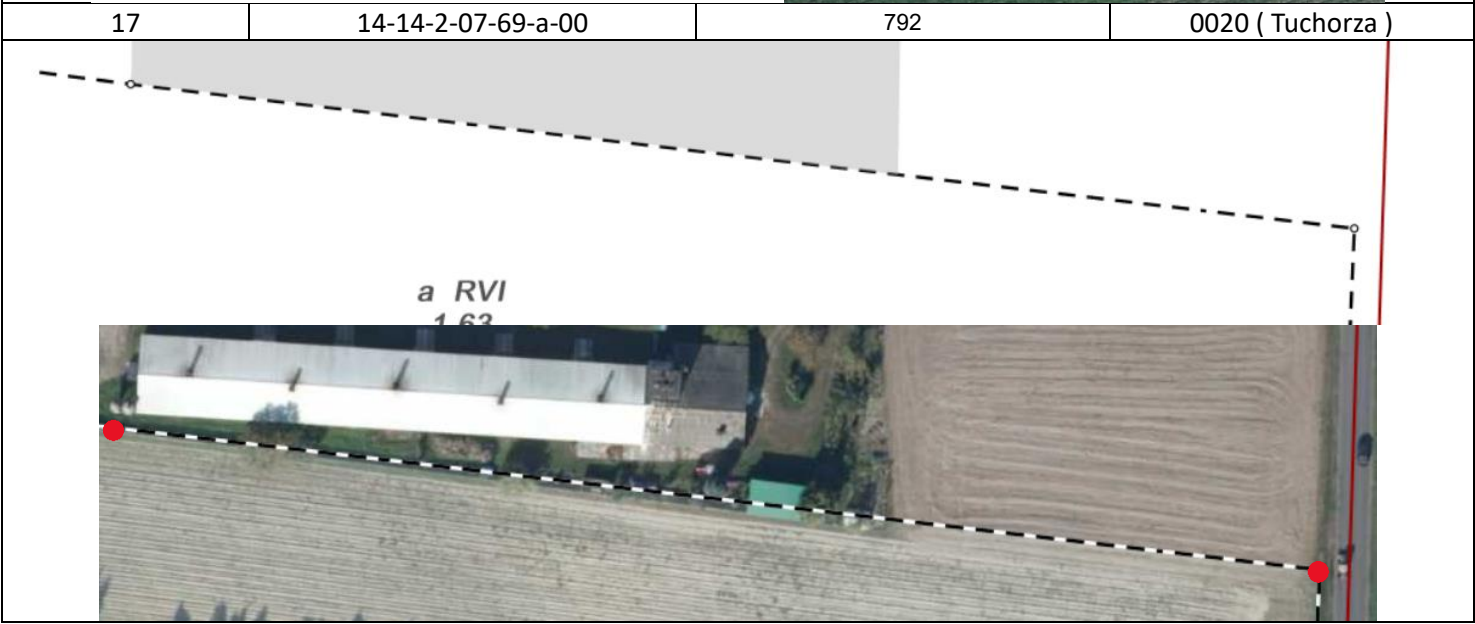
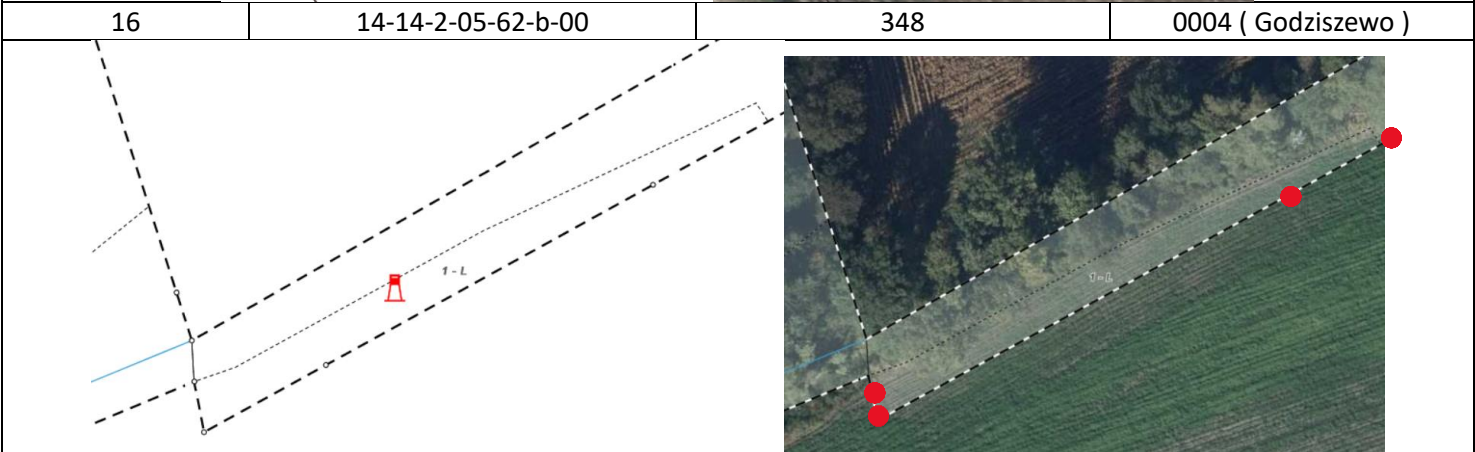
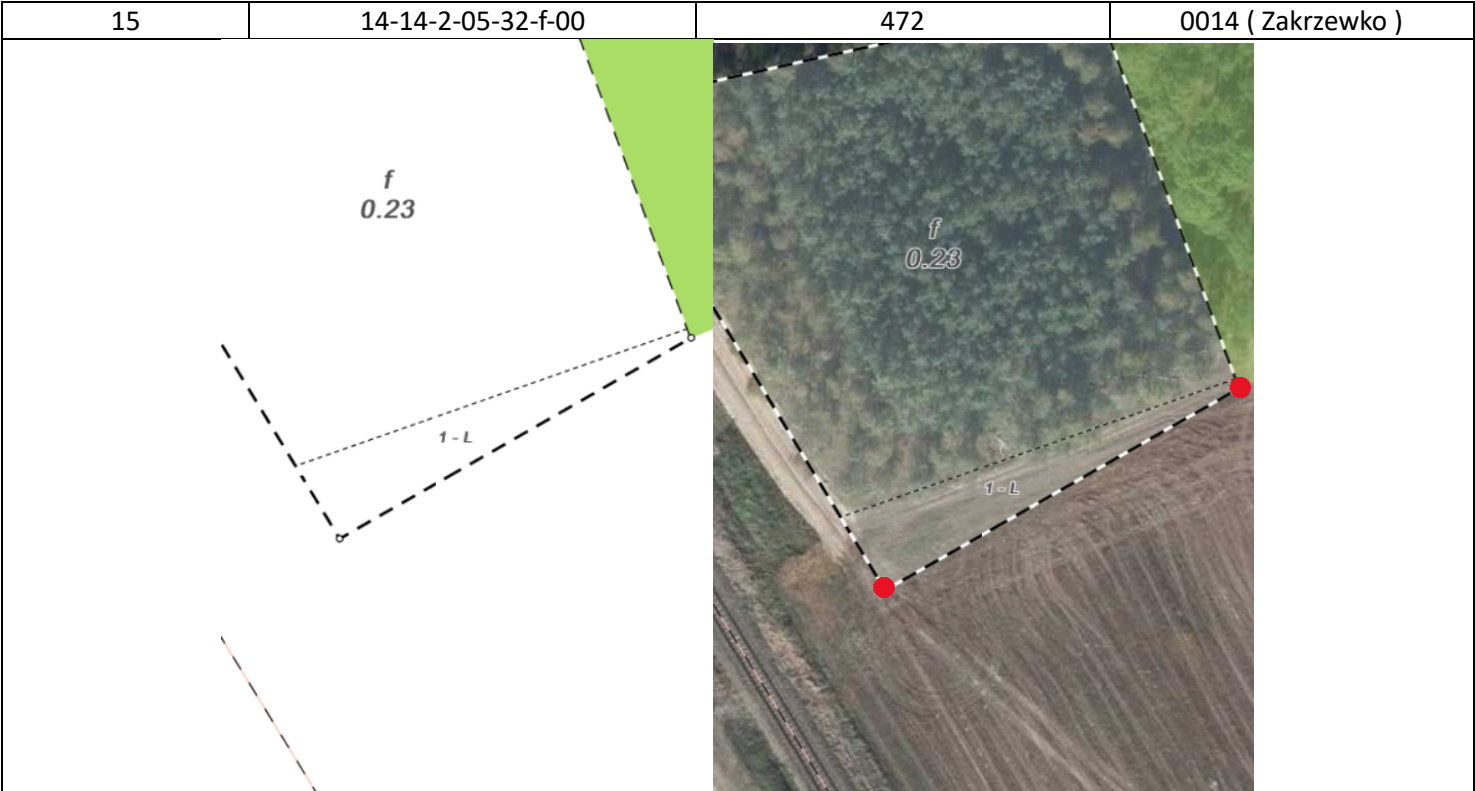



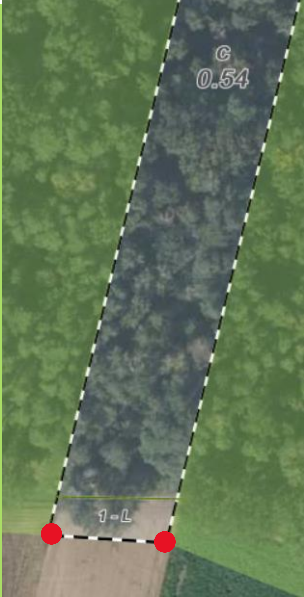
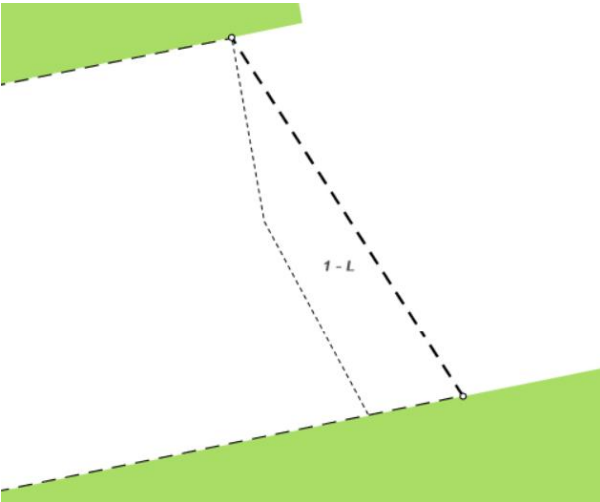
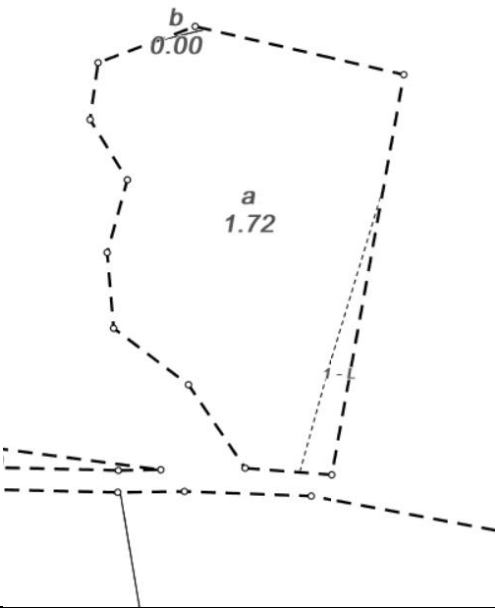

18	14-14-2-07-70-c-00	641	0018 ( Reklinek )
			
19	14-14-2-07-70-z-00	648	0018 ( Reklinek )
			
20	14-14-2-07-161-a-00	546	0011 ( Kiełpiny )
			

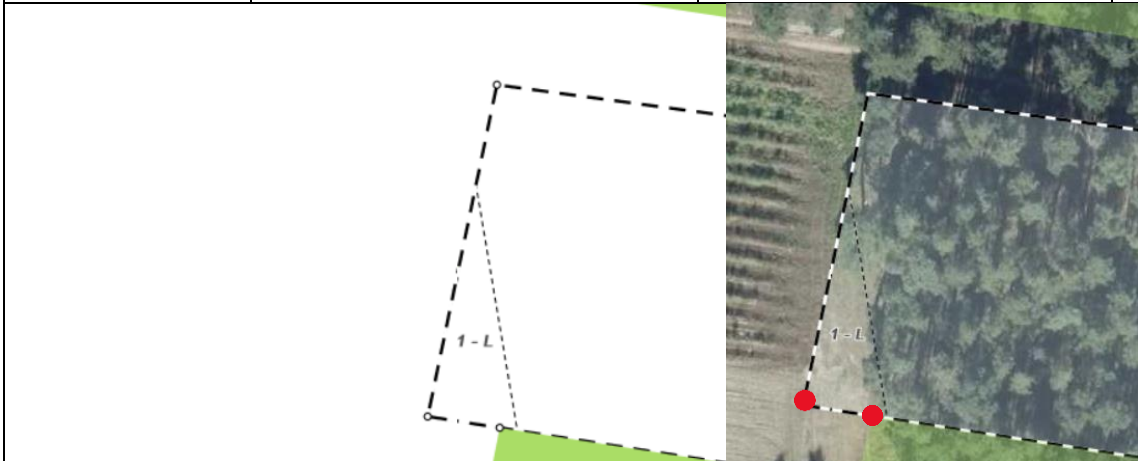
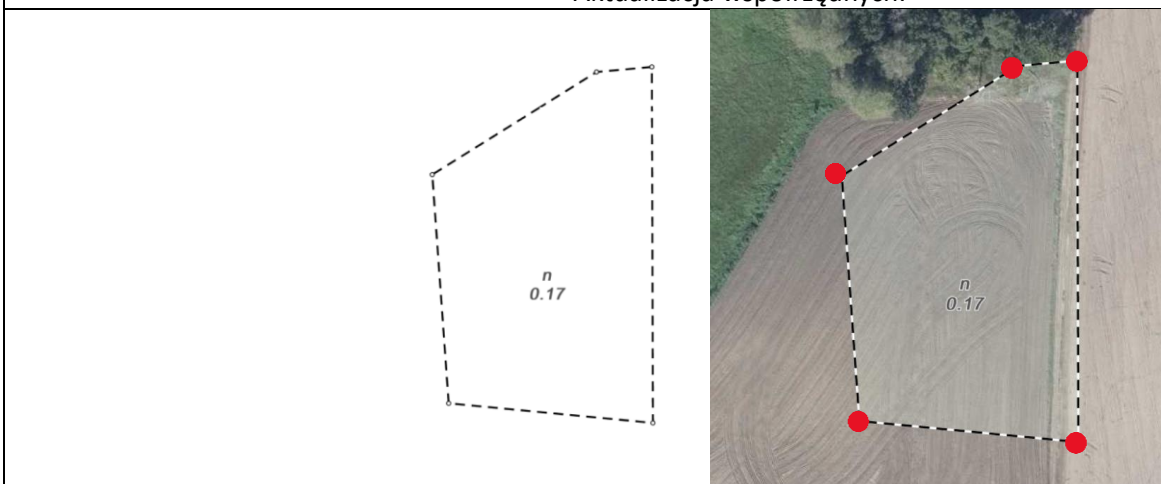
21	14-14-2-07-179-a-00	619	0026 ( Żodyń )
			
22	14-14-2-08-250-n-00	1361	0012 ( Kopanica )
<p>Zgodnie z przedstawioną mapą, kamienie graniczne zostały naniesione w innych miejscach niż te, które faktycznie występują w terenie. Istnieje prawdopodobieństwo, że ich rzeczywista lokalizacja różni się od wskazanej na mapie.</p> <p>Aktualizacja współrzędnych.</p>			
			
23	14-14-3-10-163-d-00	764	0003 ( Łomnica )



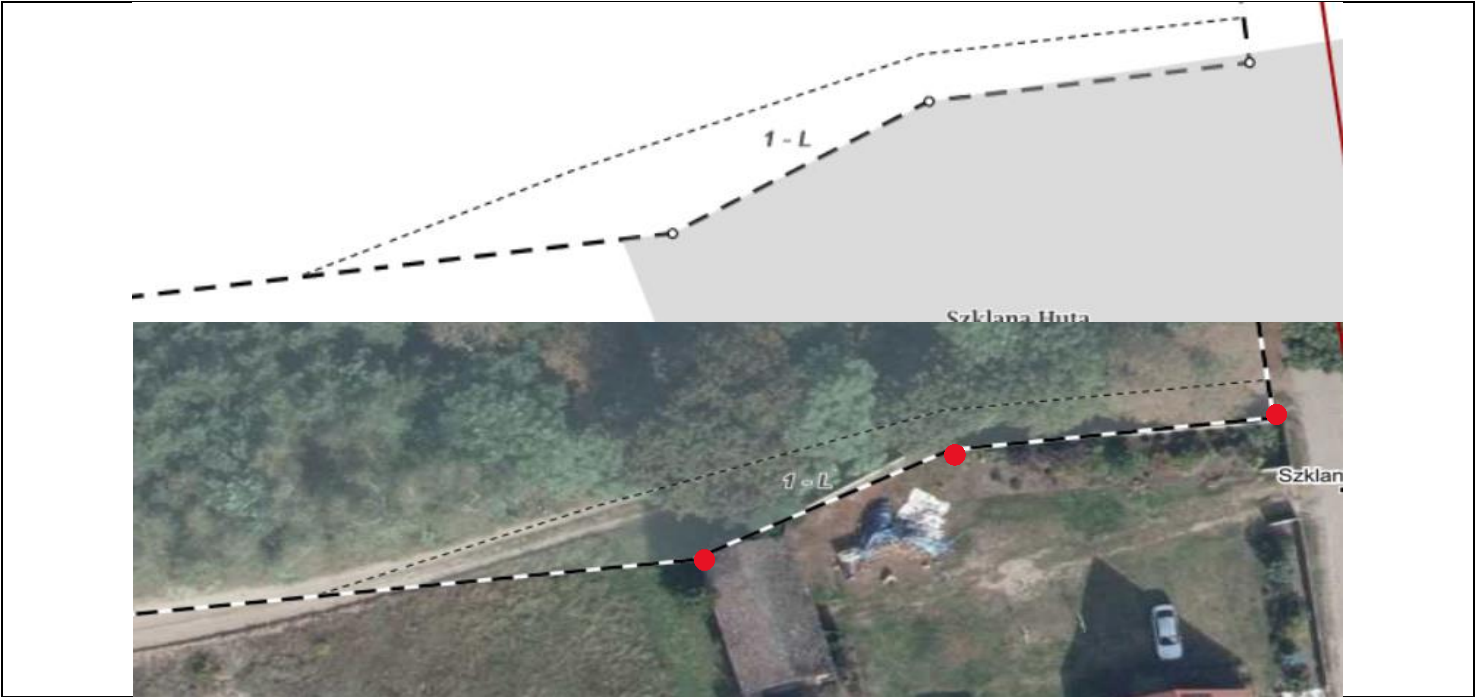

24

14-14-3-10-163-f-00

764

0003 ( Łomnica )

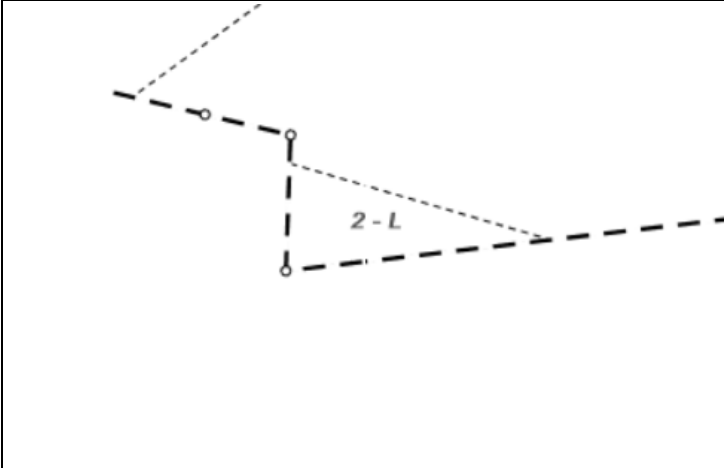

25

14-14-3-10-221-l-00

303

0002 ( Nowe Jastrzębsko )

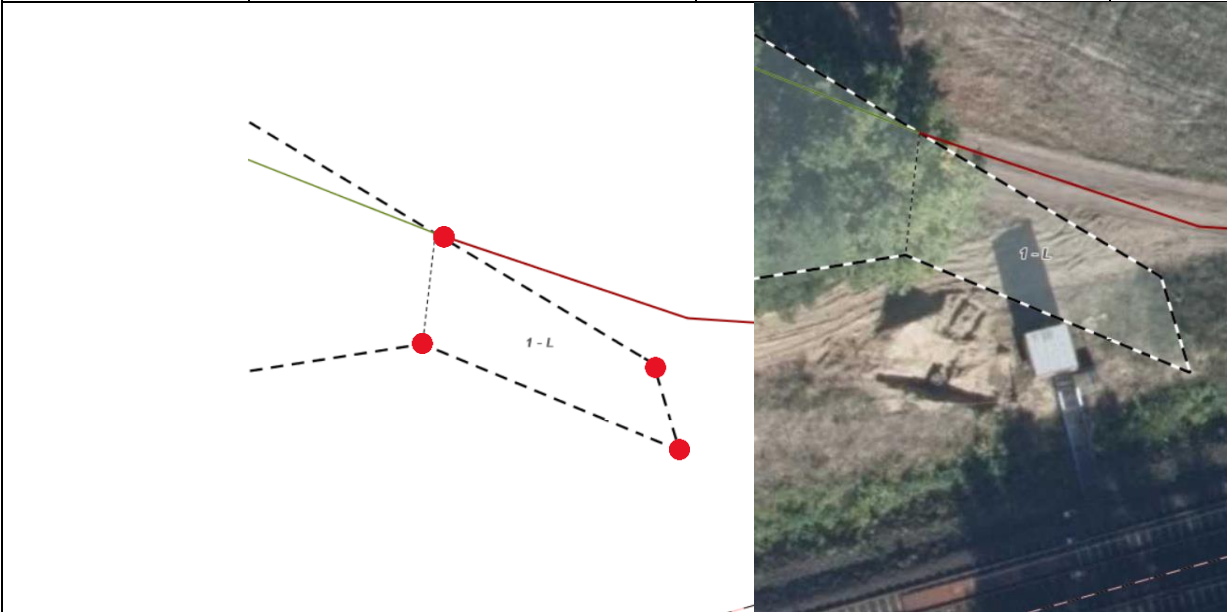

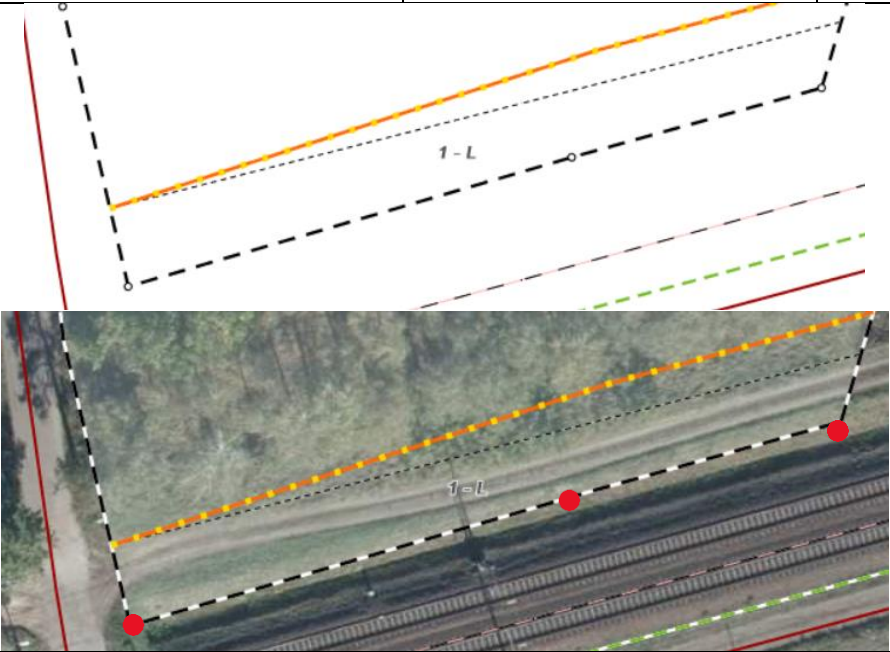
26	14-14-3-10-221-m-00	312	0002 ( Nowe Jastrzębsko )
 <p>The image displays a technical drawing overlaid on an aerial photograph. The technical drawing features a dashed line labeled '1-L' and a solid line with yellow dots. The aerial photograph shows a railway track with several red dots marking specific points. The drawing is oriented diagonally across the page.</p>			
27	14-14-3-11-232-l-00	806	0007 ( Nowy Dwór )



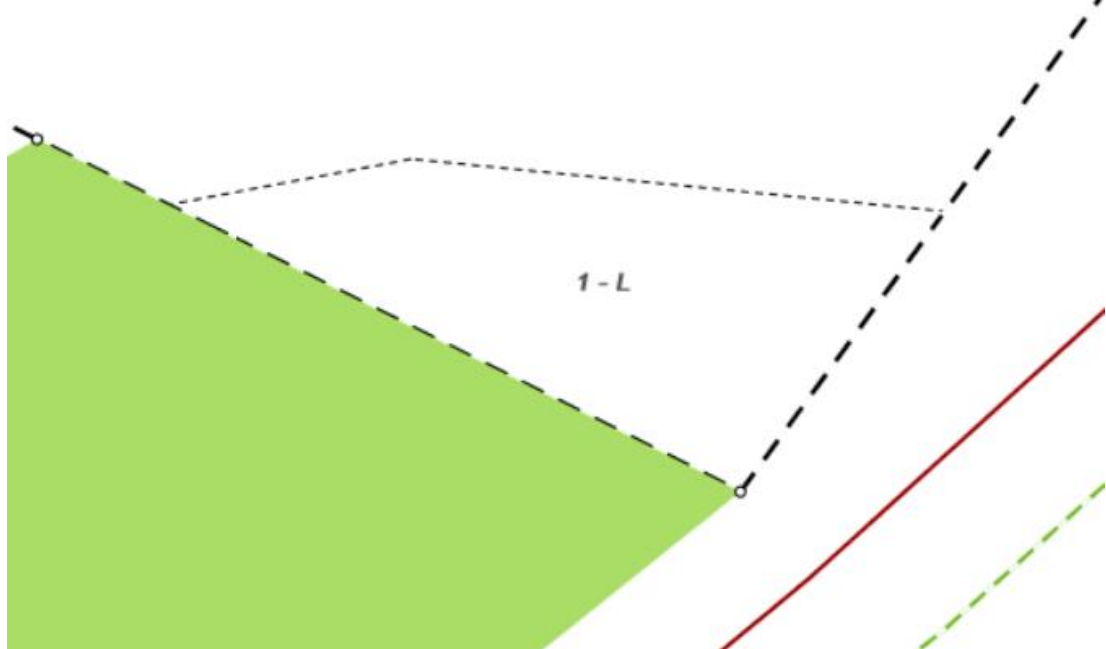
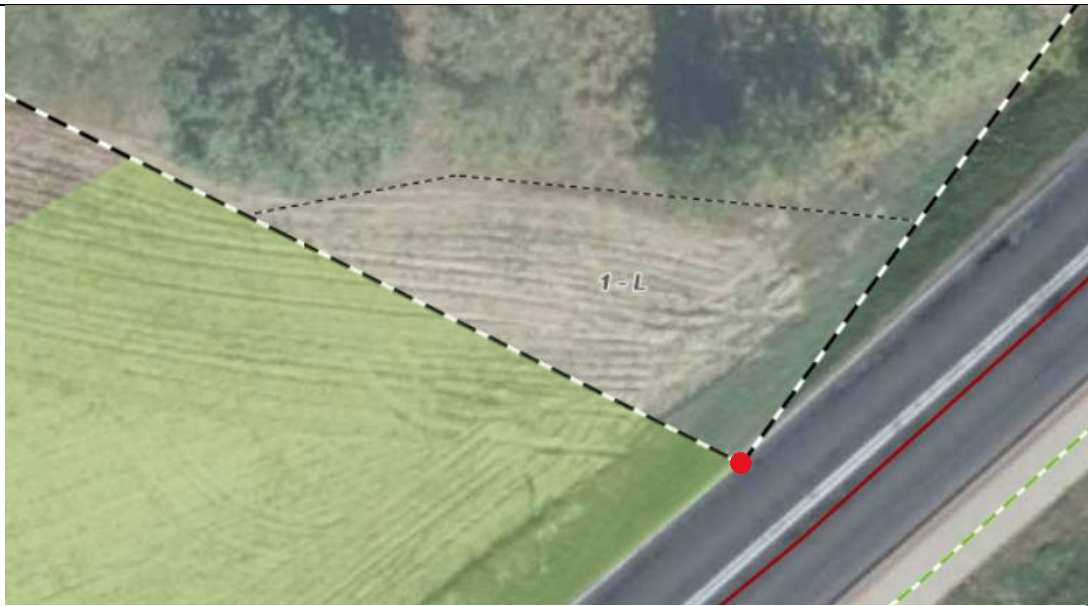

28

14-14-3-12-233-b-00

289

0002 ( Nowe Jastrzębsko )

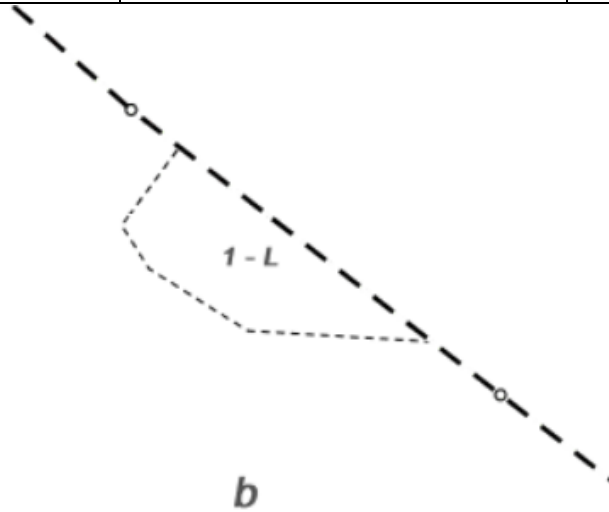

29

14-14-3-12-241-c-00

305

0002 ( Nowe Jastrzębsko )

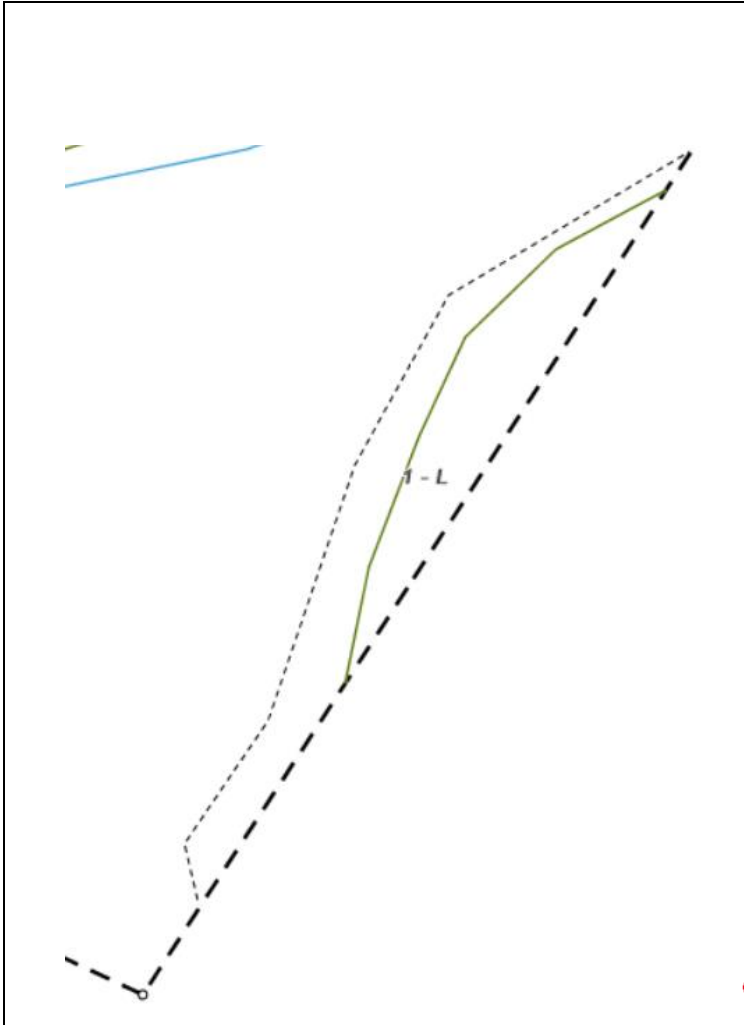

30	14-14-1-04-248-f-00	248/2	0007 ( Stary Jaromierz )
----	---------------------	-------	--------------------------

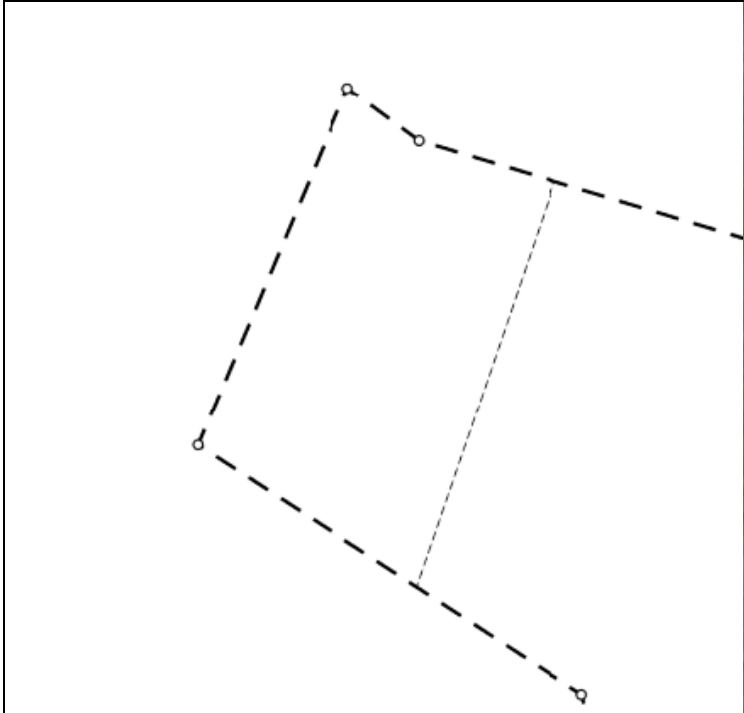

31	14-14-2-05-11-g/h-00	625	0011 ( Stefanowice )
----	----------------------	-----	----------------------





32	14-14-1-01-25A-g/d-00	231	0004 ( Gościeszyn )
----	-----------------------	-----	---------------------

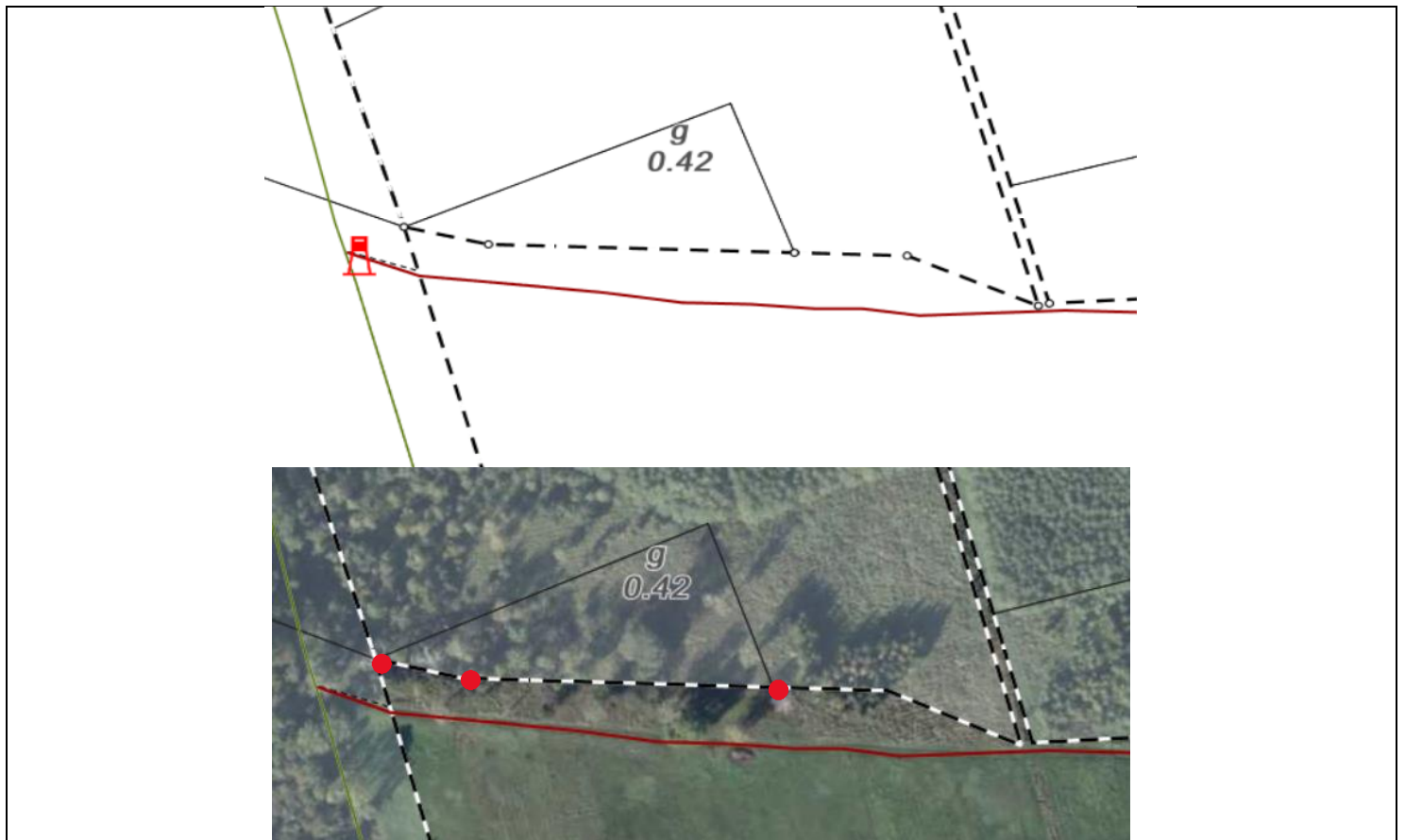

33	14-14-2-06-p-00	475	0021 ( Stara Tuchorza )
----	-----------------	-----	-------------------------

Aktualizacja współrzędnych.

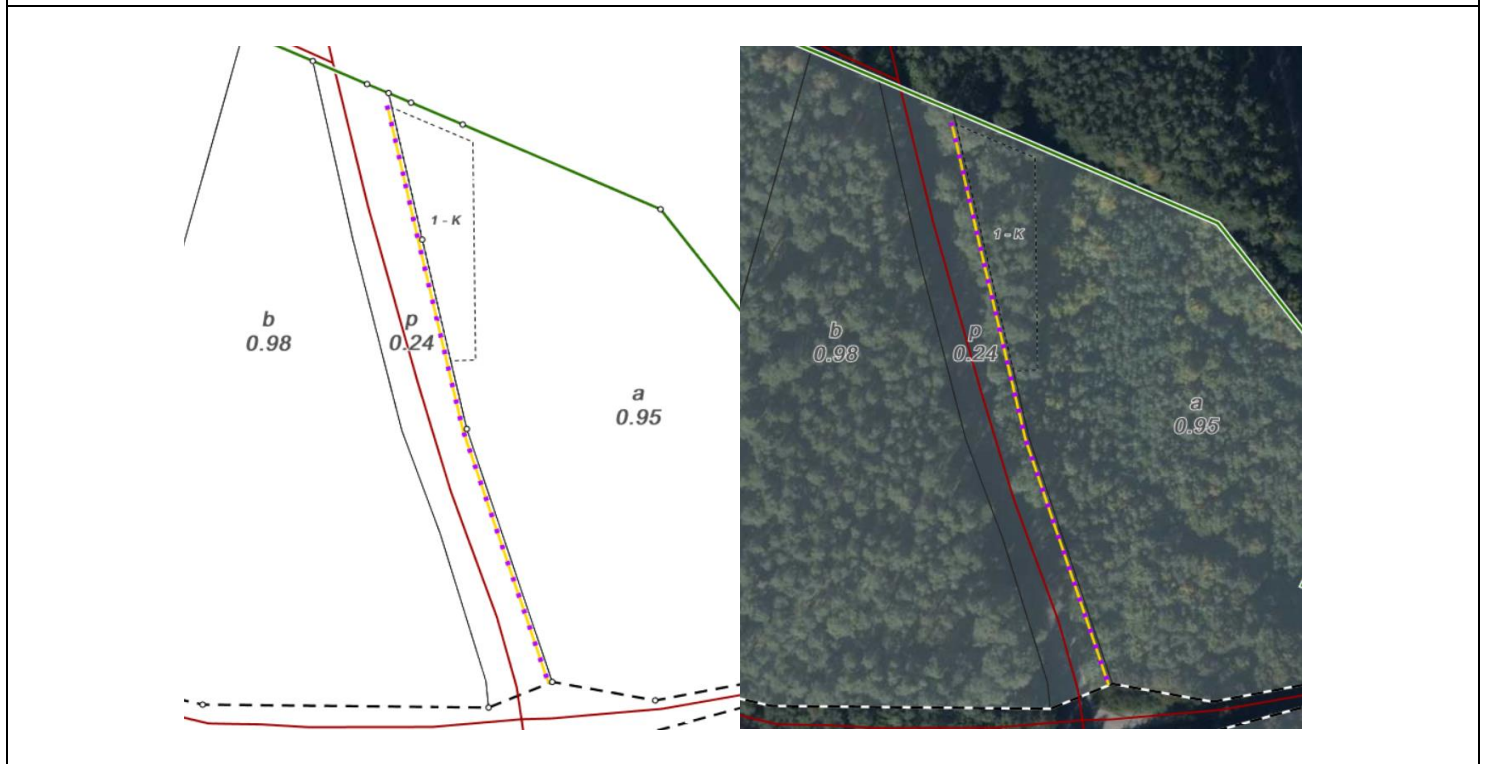



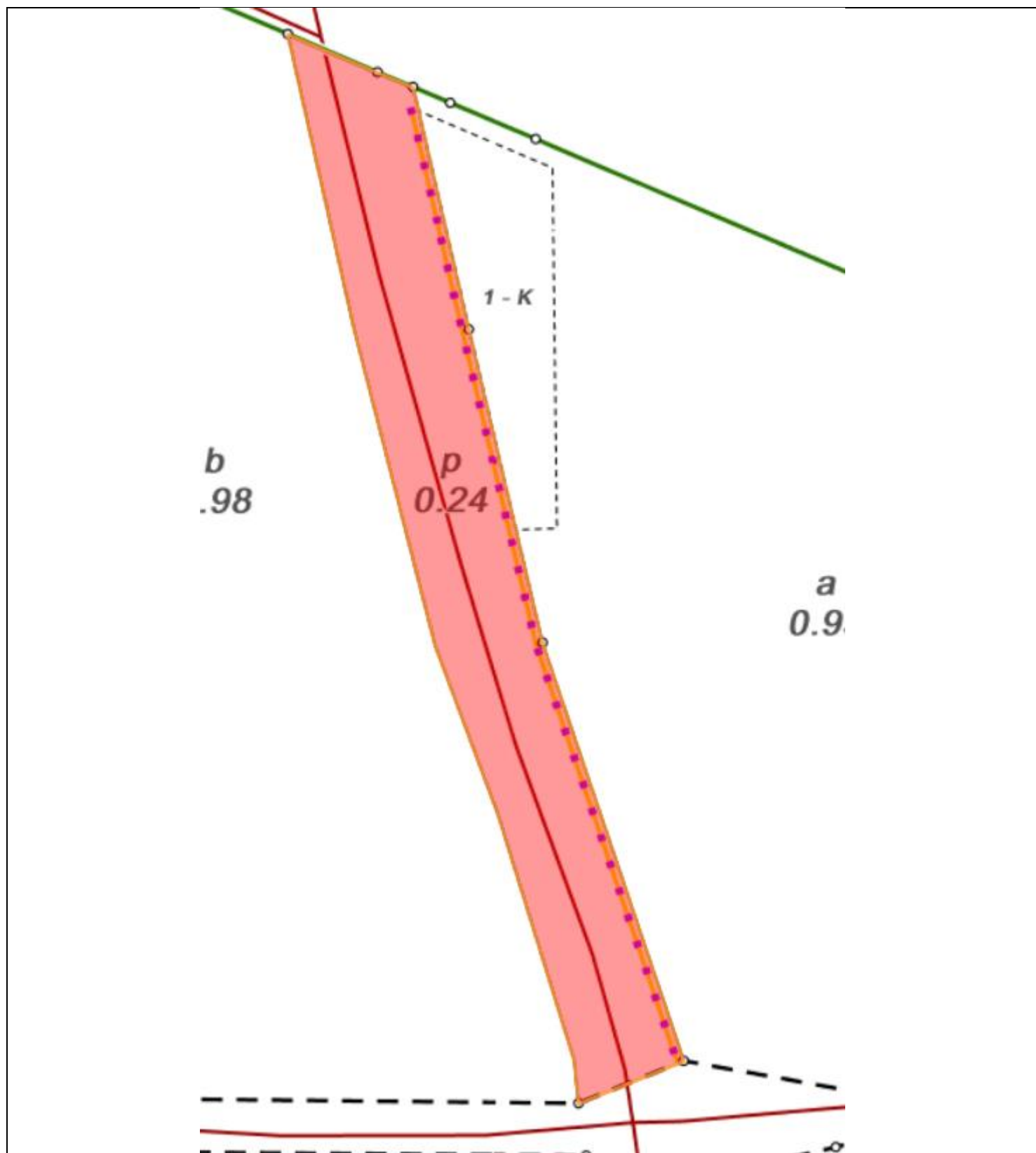

34	14-14-1-02-112-I-00	2355	0006 ( Kęłowo )
----	---------------------	------	-----------------

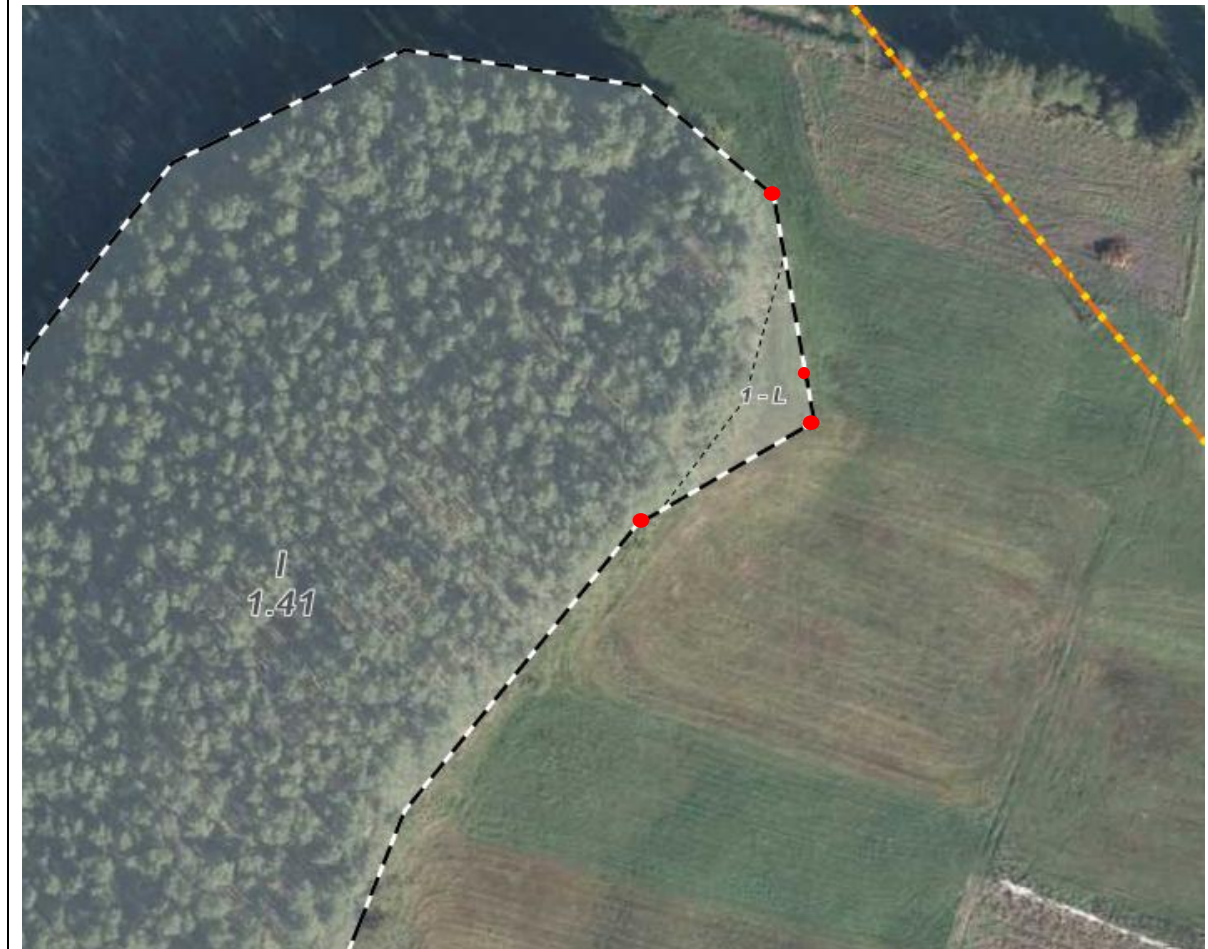
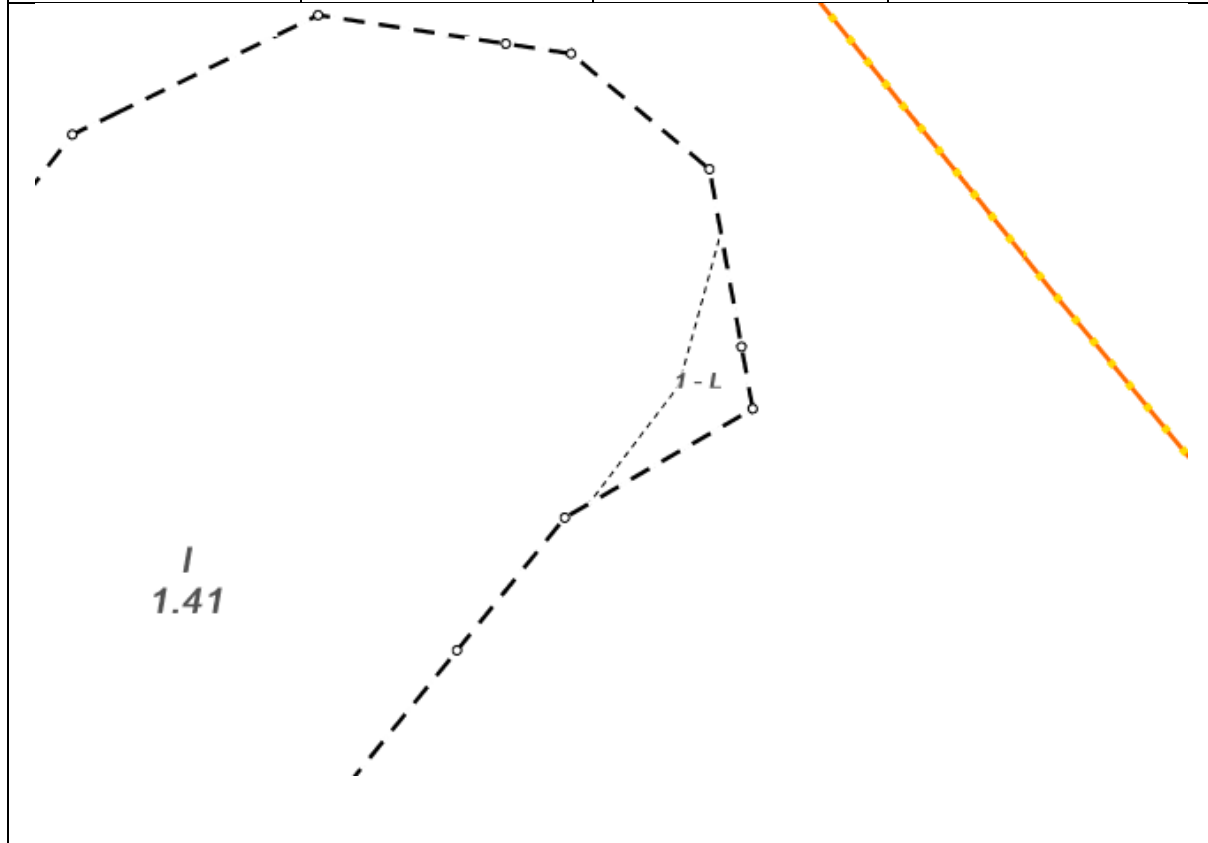



35	14-14-1-02-112-k-00	2354	0006 ( Kęłowo )
----	---------------------	------	-----------------

